



RYWAL
cestovní kancelář



Léto
2012

Itálie › Chorvatsko

Kde nás najdete?

CK RYWAL spol. s r. o.
NÁDRAŽNÍ 40
MORAVSKÁ OSTRAVA
702 00

Tel.: 596 116 034
Tel./fax: 596 122 048

e-mail: rywal@rywal.cz
www.rywal.cz

Dámy a pánové, vážení zákazníci,

děkujeme Vám za Vaši důvěru v naší cestovní kancelář v roce 2011 při výběru Vaší dovolené a je nám velkým potěšením, že každým rokem je Vás čím dál více, kteří využívají našich služeb. Taktéž Vám děkujeme za Váš zájem o náš nový katalog na letní sezónu 2012.

Pro letní sezónu 2012 jsme pro Vás připravili rozšířenou nabídku pobytů a zájezdů k moři do Itálie a Chorvatska. Část nabídky je připravena ve spolupráci s partnerskou CK. Nabídku jsme se opět snažili připravit tak, aby zde každý našel to, co hledá – od levného ubytování v privátních apartmánech s vlastní stravou až po tříhvězdičkové hotely.

Budeme velmi rádi, když Vás naše nabídka zaujme a rozhodnete se vybrat si svou dovolenou v roce 2012 z tohoto katalogu. Rádi Vás uvítáme v naší prodejně, kde Vám podáme upřesňující informace. Rovněž Vás jistě mile uvítají v našich partnerských CK a CA po celé České republice, které prodávají naše produkty a mají naši plnou důvěru.

Závěrem Vám přejeme šťastnou cestu, pěkné počasí, hodně sluníčka a splnění Vašich očekávání na Vaší dovolené s námi.

Za CK RYWAL spol. s r. o.
 Ing. Aleš Rybiář – ředitel



RYWAL
 cestovní kancelář



Slevy za včasné objednání:

PŘI OBJEDNÁNÍ DO 31. 1. 2012:

Sleva za včasný nákup – 5 %

PŘI OBJEDNÁNÍ DO 15. 3. 2012:

Sleva za včasný nákup – 3 %

Slevy jsou poskytovány z tabulkových cen za ubytování v Itálii a v Chorvatsku, při složení zálohy ve výši 50 %.

Slevy se vztahují na všechny pobyty a termíny.

S – zájezd je pojištěn ve smyslu zákona č. 159/1999 Sb.

S – zájezd je pojištěn ve smyslu zákona č. 159/1999 Sb. v případě, že je pobyt s polopenzí nebo je k němu dokoupena autobusová doprava u naší CK.

Řazení kapacit v katalogu léto 2012:

AUTOBUSOVÁ DOPRAVA Z ČR DO ITÁLIE A CHORVATSKA 3

ITÁLIE

| | |
|--|----|
| PORTO SANTA MARGHERITA – Apartmánové domy | 4 |
| LIDO DI JESOLO – Hotel Tahiti | 4 |
| LIDO DI JESOLO – Hotel Firenze | 5 |
| LIDO DI JESOLO – Hotel Bolivar | 5 |
| LIDO DI JESOLO – Hotel Aldebaran | 6 |
| LIDO DI JESOLO – Hotel Tampico | 6 |
| RIMINI NORD – Rezidence Cima | 7 |
| PESARO – Hotel La Bussola | 7 |
| PESARO – Hotel Majestic | 8 |
| PESARO – Hotel Continental | 8 |
| PESARO – Hotel Baltic | 9 |
| PESARO – Hotel Figaro | 9 |
| FANO – Rezidence Madonna Ponte | 10 |
| MAROTTA – Rezidence Holiday Perla | 10 |
| PALMOVÁ RIVIERA – Rezidence Stella Marina | 11 |
| PALMOVÁ RIVIERA – Apartmánové domy | 11 |
| PALMOVÁ RIVIERA – Rezidence Zodiaco | 12 |
| PALMOVÁ RIVIERA – Rezidence Alighieri | 12 |
| PALMOVÁ RIVIERA – Rezidence Baracca | 13 |
| PALMOVÁ RIVIERA – Rezidence Bambinopoli | 13 |
| PALMOVÁ RIVIERA – Rezidence El Chico | 14 |
| PALMOVÁ RIVIERA – Rezidence Leopardi | 14 |
| SILVI MARINA – Apartmány | 15 |
| CHORVATSKO | |
| POREČ – Privátní apartmány | 16 |
| POREČ – Apartmány Lidija, Djurdjica, Nela, Lucio | 16 |

| | |
|---|-----------|
| POREČ – ČERVAR PORAT – Vila Rona Volta | 17 |
| POREČ – ČERVAR PORAT – Vila Bršljan, Vila Červar | 17 |
| PJEŠČANA UVALA – Vily Vesna, Biletic, Guido | 18 |
| PJEŠČANA UVALA – Privátní apartmány | 18 |
| MEDULIN – Vila Tea, Vila Alma | 19 |
| OPATIJA – IČIČI – Vila Rona | 19 |
| OSTROV KRK – BAŠKA, ŠILO – Privátní apartmány | 20 |
| OSTROV KRK – KLIMNO – Vila Klimno | 20 |
| OSTROV MURTER – Vila Ana, Vila Natko | 21 |
| TISNO – Vila Tereza, Vila Neven | 21 |
| BIOGRAD NA MORU – Privátní pokoje s polopenzí | 22 |
| BIOGRAD NA MORU – Privátní studia a apartmány | 22 |
| BIOGRAD NA MORU – Hotel Biograd | 23 |
| VODICE – Vila Zvonko, Vila Ivona | 23 |
| PRIMOŠTEN – Privátní apartmány a pokoje | 24 |
| KAŠTEL LUKŠIČ – Apartmány Maletič | 24 |
| TROGIRSKÁ RIVIERA – SEGET VRANJICA – Vila Bilic, Sonja, Iva | 25 |
| OMIŠ – Hotel Brzet | 26 |
| OMIŠ A OMIŠKA ROGOZNICA – Privátní studia a apartmány | 26 |
| OSTROV BRAČ – SUPETAR – Vila Valerija | 27 |
| BRELA – Vila Bonanca | 27 |
| BAŠKA VODA – Vila Senzen, Vila Čuljak | 28 |
| BAŠKA VODA – Privátní apartmány a pokoje s polopenzí | 29 |
| MAKARSKÁ – Hotel Biokovka | 29 |
| MAKARSKÁ – Vila Jujnovič | 30 |
| PODGORA – Vila Kovačević | 31 |
| GRADAC – Hotel Laguna | 31 |
| VŠEOBECNÉ PODMÍNKY | 32 |

Kompletní nabídka pobytů je uvedena na www.rywal.cz

CK RYWAL spol. s r. o. Vám nabízí a zajistí:

- pobytové zájezdy tuzemské i zahraniční pro jednotlivce a kolektiv
- poznávací zájezdy tuzemské i zahraniční pro jednotlivce a kolektiv
- školní výlety, školy v přírodě i lyžařské kurzy
- pojištění léčebných výloh a asistenční služby v zahraničí
- letenky a dálniční známky
- dopravu autobusem na trasách:

Karviná – Havířov – Ostrava – Olomouc – Brno – **Porto Santa Margherita – Lido di Jesolo – Cesenatico – Rimini – Pesaro – Fano – Marotta – San Benedetto del Tronto – Silvi Marina**

Karviná – Havířov – Ostrava – Olomouc – Brno – **Poreč – Medulin – Biograd – Vodice – Primošten – Kaštel Lukšič – Trogir – Split**

Karviná – Havířov – Ostrava – Olomouc – Brno – **Omiš – Brela – Baška Voda – Makarská – Podgora – Gradac**

Autobusová doprava z České republiky do Itálie a Chorvatska

Doprava je zajišťována klimatizovanými autobusy s odjezdem z ČR vždy v pátek a s návratem zpět do ČR vždy v neděli, z těchto nástupních míst:

| | |
|--------------|-------------|
| • Karviná | • Olomouc |
| • Havířov | • Prostějov |
| • Ostrava | • Vyškov |
| • Nový Jičín | • Brno |
| • Hranice | • Mikulov* |

* nástupní místo od 6 osob

Cena za dopravu do Itálie

| VÝSTUPNÍ MÍSTO | ZPÁTEČNÍ DOPRAVA | JEDNOSMĚRNÁ DOPRAVA | VÝSTUPNÍ MÍSTO | ZPÁTEČNÍ DOPRAVA | JEDNOSMĚRNÁ DOPRAVA |
|------------------------|------------------|---------------------|-------------------------|------------------|---------------------|
| PORTO SANTA MARGHERITA | 2 390 | 1 690 | MAROTTA | 2 640 | 1 940 |
| LIDO DI JESOLO | 2 390 | 1 690 | S. BENEDETTO DEL TRONTO | 2 690 | 1 990 |
| CESENATICO | 2 490 | 1 790 | MARTINSICURO | 2 690 | 1 990 |
| RIMINI | 2 590 | 1 890 | ALBA ADRIATICA | 2 690 | 1 990 |
| PESARO | 2 640 | 1 940 | VILLA ROSA | 2 690 | 1 990 |
| FANO | 2 640 | 1 990 | SILVI MARINA | 2 790 | 1 990 |

Cena obousměrné nebo jednosměrné dopravy za osobu.

Cena za dopravu do Chorvatska

| VÝSTUPNÍ MÍSTO | ZPÁTEČNÍ DOPRAVA | JEDNOSMĚRNÁ DOPRAVA | VÝSTUPNÍ MÍSTO | ZPÁTEČNÍ DOPRAVA | JEDNOSMĚRNÁ DOPRAVA |
|-------------------|------------------|---------------------|-----------------|------------------|---------------------|
| POREČ | 2 290 | 1 690 | TROGIR | 2 390 | 1 790 |
| MEDULIN | 2 290 | 1 690 | KAŠTEL ŠTAFILIČ | 2 390 | 1 790 |
| SV. FILIP A JAKOV | 2 390 | 1 790 | SPLIT | 2 590 | 1 890 |
| BIOGRAD NA MORU | 2 390 | 1 790 | OMIŠ | 2 390 | 1 790 |
| MURTER | 2 490 | 1 890 | BRELA | 2 390 | 1 790 |
| VODICE | 2 390 | 1 790 | BAŠKA VODA | 2 390 | 1 790 |
| ŠIBENIK | 2 390 | 1 790 | MAKARSKA | 2 390 | 1 790 |
| PRIMOŠTEN | 2 390 | 1 790 | TUČEPI | 2 390 | 1 790 |
| ROGOZNICA | 2 390 | 1 790 | PODGORA | 2 390 | 1 790 |
| VRANJICA | 2 390 | 1 790 | GRADAC | 2 390 | 1 790 |

Cena obousměrné nebo jednosměrné dopravy za osobu.

Doporučujeme také pobyty v ČR, SR a Maďarsku!

využijte velmi žádané zájezdy do

- termálních koupališť a termálních lázní v Maďarsku a na Slovensku
- léčebných lázní v ČR i na Slovensku
- českých a slovenských hor

DCK REKREA OSTRAVA – www.rekrea.info

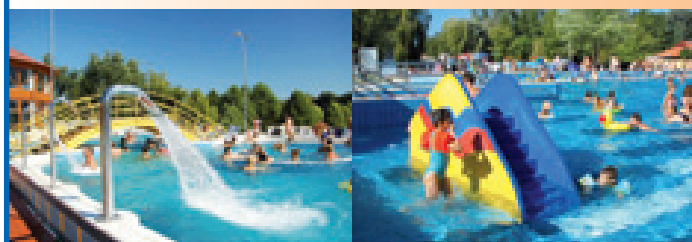

ESLOVENSKO | CZ

KLIKNĚTE SI NA SLOVENSKO!

TUZEMSKÁ DOVOLENÁ | CZ

e-PODHAJSKA.CZ

VELKYMEDER.CZ

PORTO SANTA MARGHERITA



Malebné přímořské městečko Caorle, jehož přístavní část Porto Santa Margherita je od centra oddělena ústím řeky Livenzy do moře. Patří k největším přístavům sportovních plachetnic a jachet na severním Jadranu. Díky kouzlu starobylých památek a úzkých uliček se řadí toto malebné letovisko včetně přístavu Santa Margherita k velmi oblíbeným turistickým místům.

Apartmánové domy

Poloha: Caorle leží na Jadranském pobřeží necelých 60 km od Benátek v oblasti Venezy. Část města - Porto Santa Margherita byla

vystavěna na konci 20. století s pohodlným a vkusně zařízeným ubytováním. Apartmánové domy se nacházejí ve vzdálenosti cca **100 - 500 m od moře**. Některé apartmánové domy mají bazén.

Stravování: Vlastní strava, příprava jídel v kuchyňce apartmá.

Pláž: Udržovaná 2 km dlouhá písčiná pláž Spiaggie di Ponente, severovýchodně pokračuje 2 km dlouhá pláž Spiaggia di Levante. Jihozápadně, na druhé straně ústí řeky Livenzy, 3 km dlouhá písčiná pláž. Jemný písek a pozvolný vstup do moře jsou ideální pro rodinné pobyty s dětmi.

Služby: K dispozici jsou sportovní zařízení, široký výběr restaurací, pizzerií, diskoték a obchůdků.



Příklad ubytování



| Číslo z. | Termín | BILO 4/5 | | TRILO 6 | |
|----------|---------------|------------|-----------|------------|-----------|
| | | bez bazénu | s bazénem | bez bazénu | s bazénem |
| PM10101 | 28.04.-09.06. | 7 390 | 8 390 | 8 790 | 9 490 |
| PM10102 | 09.06.-23.06. | 10 390 | 12 290 | 13 290 | 13 690 |
| PM10103 | 23.06.-30.06. | 11 890 | 13 990 | 14 690 | 15 790 |
| PM10104 | 30.06.-07.07. | 13 290 | 15 790 | 16 490 | 17 490 |
| PM10105 | 07.07.-28.07. | 14 390 | 16 790 | 17 490 | 18 890 |
| PM10106 | 28.07.-04.08. | 15 390 | 17 890 | 18 390 | 20 990 |
| PM10107 | 04.08.-18.08. | 16 790 | 18 890 | 19 990 | 22 390 |
| PM10108 | 18.08.-25.08. | 11 890 | 13 990 | 14 690 | 15 790 |
| PM10109 | 25.08.-01.09. | 8 290 | 9 790 | 9 590 | 10 490 |
| PM10110 | 01.09.-29.09. | 7 390 | 8 390 | 8 790 | 9 490 |

Cena je uvedena za celé apartmá/týden s vlastní stravou. Pobyt je sobota - sobota.



Fakultativní výlety: Benátky, Padova, Terst, Florencie, San Marino.

Uytování: Apartmá BILO 4/5 - dvoupokojové apartmá s ložnicí se 2 lůžky a 1 lůžkem, obývacím pokojem s rozkládacím gaučem pro 2 osoby, vybaveným kuchyňským koutem a sociálním zařízením. Některá apartmá mají balkon a bazén.

Apartmá TRILO 6 - třípokojové apartmá s ložnicí se 2 lůžky, ložnicí s patrovou postelí, obývacím pokojem s rozkládacím gaučem pro dvě osoby, vybaveným kuchyňským koutem a sociálním zařízením. Některá apartmá mají balkon a bazén.

Ceny nezahrnují: Pojištění léčebných výloh v zahraničí a pojištění storno zájezdu 260 Kč/osoba a týden (děti narozené po 1. 1. 1998 - 150 Kč/týden) • kauci 100 EUR/apartmá (vratná na konci pobytu po kontrole) • závěrečný úklid apartmá 54 EUR/BILO, 60 EUR/TRILO (platí se povinně v Itálii) ložní prádlo • dopravu

Doprava: Vlastní nebo autobusem za 2 390 Kč/osoba (odjezd z ČR v pátek, příjezd do ČR v neděli).

LIDO DI JESOLO



Rušné přímořské letovisko, známé jako mořské lázně, je díky své 15 km dlouhé pláži vedle Rimini a Riccione jedním z nejvyhledávanějších míst na Jadranu. Dlouhá promenáda s obrovským množstvím restaurací s italskými specialitami, zábavních parků, nočních barů a diskoték vybízí k dennímu i nočnímu životu. Široká nabídka sportovního a kulturního vyžití umožňuje strávit dovolenou v centru zábavy a společenského dění.

Hotel Tahiti **

Poloha: Hotel Tahiti se nachází na klidném místě v blízkosti náměstí Marconi v centrální oblasti letoviska Lido di Jesolo přímo u pláže.

Ubytování: Dvoulůžkové pokoje s možností jedné nebo dvou přistýlek, s vlastním soci-

álním zařízením, TV, klimatizace je na vyžádání (za příplatek), balkon a telefon. Pokoje s výhledem na moře jsou za příplatek.

Vybavení: Hotel má recepci, bar, restauraci, výtah a parkoviště.

Stravování: Polopenze - snídaně a večere. Nápoje k jídlu (bílé a červené víno, minerální voda a nealko nápoje) jsou v ceně. Pivo a alkoholické nápoje se u jídla platí.

Pláž: Přímo u hotelu je dlouhá písčiná pláž s pozvolným vstupem do moře.

Slevy: Děti do 1 roku povinná platba na místě 56 EUR/dítě a týden • děti od 2 do 8 let se 2 dospělými na pokoji 50% • děti od 8 do 12 let se 2 dospělými na pokoji 30% • osoby od 12 let na 3. a 4. lůžku 20%

Příplatky: Jednolůžkový pokoj 2 790 Kč/týden • klimatizace - 540 Kč/osoba a týden

| Číslo z. | Termín | Cena | Číslo z. | Termín | Cena |
|----------|---------------|--------|----------|---------------|-------|
| LJ10101 | 05.05.-23.06. | 6 590 | LJ10305 | 18.08.-25.08. | 8 990 |
| LJ10102 | 23.06.-07.07. | 7 990 | LJ10306 | 25.08.-08.09. | 6 990 |
| LJ10103 | 07.07.-11.08. | 8 990 | LJ10307 | 08.09.-22.09. | 6 590 |
| LJ10104 | 11.08.-18.08. | 10 990 | | | |

Cena je uvedena na osobu/týden s polopenzí. Pobyt je sobota - sobota.

• pokoj s výhledem na moře 1 290 Kč/osoba a týden.

Ceny nezahrnují: Pojištění léčebných výloh v zahraničí a pojištění storno zájezdu 260 Kč/osoba a týden (děti narozené po 1. 1. 1998 - 150 Kč/týden) • nápoje k jídlům • dopravu

Doprava: Vlastní nebo autobusem za 2 390 Kč/osoba (odjezd z ČR v pátek, příjezd do ČR v neděli).



LIDO DI JESOLO



Hotel Firenze **

Poloha: Hotel Firenze se nachází v klidném místě letoviska Lido di Jesolo pouhých 50 m od pláže.

Ubytování: Dvoulůžkové pokoje s možností jedné nebo dvou přistýlek, s vlastním sociálním zařízením, TV a telefon. Pokoje s balkonem jsou za příplatek.

Vybavení: Rodinný hotel s dobrou pohostinností má bar a terasu, restauraci a výtah. Parkování je cca 300 m od hotelu a je v ceně.



Stravování: Polopenze - snídaně a večeře. Plná penze 1 090 Kč/osoba a týden.

Pláž: Cca 50 metrů vzdálená dlouhá písčiná pláž s pozvolným vstupem do moře.

Slevy: Dítě do 2 let zdarma (dětská postýlka a jídlo se platí na místě) • děti od 2 do 14 let se 2 dospělými na pokoji 50 % • osoby od 14 let na 3. a 4. lůžku 20 %

Příplatky: Jednolůžkový pokoj 1 590 Kč/týden, pokoj s balkonem - 490 Kč/osoba a týden.

Ceny nezahrnují: Pojištění léčebných vý-

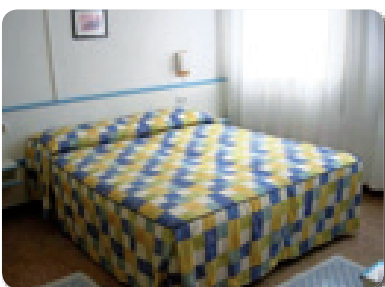

| Číslo z. | Termín | Cena | Číslo z. | Termín | Cena |
|----------|---------------|-------|----------|---------------|-------|
| LJ10201 | 14.04.-26.05. | 4 890 | LJ10205 | 04.08.-18.08. | 9 190 |
| LJ10202 | 26.05.-23.06. | 5 790 | LJ10206 | 18.08.-25.08. | 7 290 |
| LJ10203 | 23.06.-28.07. | 7 290 | LJ10207 | 25.08.-08.09. | 5 890 |
| LJ10204 | 28.07.-04.08. | 7 690 | LJ10208 | 08.09.-29.09. | 4 890 |

Cena je uvedena na osobu/týden s polopenzí. Pobyty je sobota - sobota.

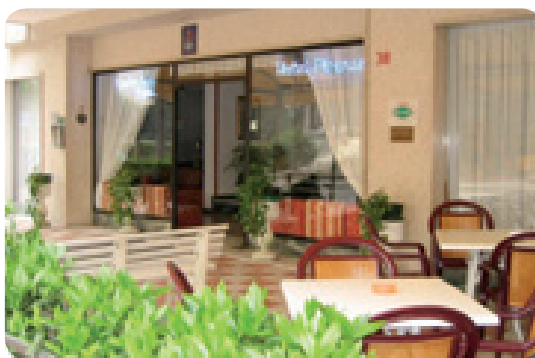
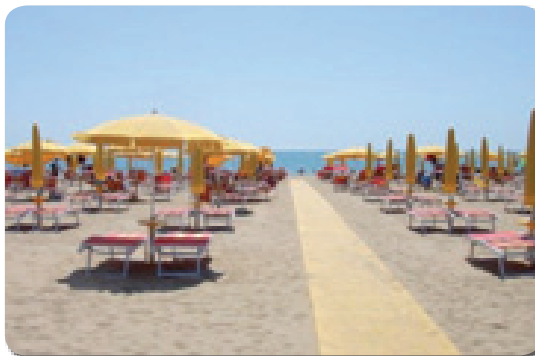

loh v zahraničí a pojištění storno zájezdu - 260 Kč/osoba a týden (dětí narozené po 1. 1. 1998 - 150 Kč/týden) • nápoje k jídlům • dopravu

Doprava: Vlastní nebo autobusem za 2 390 Kč/osoba (odjezd z ČR v pátek, příjezd do ČR v neděli).

LIDO DI JESOLO



Hotel Bolivar ***

Poloha: Hotel Bolivar s bazénem se nachází v hlavní nákupní ulici pouhých 100 m od pláže.

Ubytování: Dvoulůžkové pokoje s možností jedné nebo dvou přistýlek, s vlastním sociálním zařízením, TV, telefon, mini lednice, balkon a klimatizace (na vyžádání za příplatek). Jednolůžkové pokoje nemají mini-lednici a balkon.

Vybavení: V hotelu je bazén, restaurace, terasa, společenská místnost a výtah. Parko-

viště má omezený počet míst.

Plážový servis v ceně.

Stravování: Polopenze - snídaně a večeře. Plná penze - 1 090 Kč/osoba a týden.

Pláž: Cca 100 metrů vzdálená dlouhá písčiná pláž s pozvolným vstupem do moře.

Slevy: Dítě do 2 let zdarma (dětská postýlka a jídlo se platí na místě) • děti od 2 do 12 let se 2 dospělými na pokoji 50 % • osoby od 12 let na 3. a 4. lůžku 20 % • pobyt jen se snídaní 500 Kč/osoba a týden.

Příplatky: Jednolůžkový pokoj 1 090 Kč/týden, klimatizace 1 490 Kč/pokoj a týden.



| Číslo z. | Termín | Cena | Číslo z. | Termín | Cena |
|----------|---------------|--------|----------|---------------|--------|
| LJ10301 | 12.05.-26.05. | 5 990 | LJ10405 | 18.08.-25.08. | 10 290 |
| LJ10302 | 26.05.-23.06. | 8 190 | LJ10406 | 25.08.-08.09. | 8 190 |
| LJ10303 | 23.06.-04.08. | 9 990 | LJ10407 | 08.09.-29.09. | 6 290 |
| LJ10304 | 04.08.-18.08. | 11 290 | | | |

Cena je uvedena na osobu/týden s polopenzí. Pobyty je sobota - sobota.

Ceny nezahrnují: Pojištění léčebných výloh v zahraničí a pojištění storno zájezdu 260 Kč/osoba a týden (dětí narozené po 1. 1. 1998 - 150 Kč/týden) • nápoje k jídlům • dopravu

Doprava: Vlastní nebo autobusem za 2 390 Kč/osoba (odjezd z ČR v pátek, příjezd do ČR v neděli).

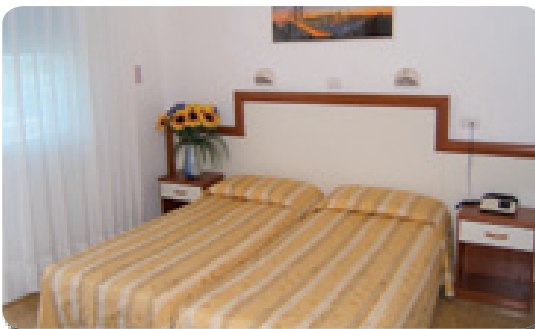

LIDO DI JESOLO



Hotel Aldebaran ***

Poloha: Hotel Aldebaran se nachází v západní oblasti letoviska Lido di Jesolo cca 70 m od pláže, nedaleko hlavní nákupní ulice.
Ubytování: Dvoulůžkové pokoje s možností jedné nebo dvou přistýlek, s vlastním sociálním zařízením, TV, telefonem, balkonem a klimatizací.

Vybavení: V hotelu je restaurace, 2 x výtah, parkoviště a bar s terasou s výhledem na večerní pěší zónu s „live music“, ve večerních hodinách od poloviny června do po-

loviny září. Plážový servis v ceně.

Stravování: Polopenze – snídaně a večeře.

Pláž: Cca 70 metrů vzdálená dlouhá písčinná pláž s pozvolným vstupem do moře.

Slevy: Dítě do 3 let zdarma (jídlo se platí na místě) • děti od 3 do 13 let se 2 dospělými na pokoji 50 % • osoby od 13 let na 3. a 4. lůžku 20 %.

Příplatky: Jednolůžkový pokoj 1 890 Kč/týden.

Ceny nezahrnují: Pojištění léčebných výloh v zahraničí a pojištění storno zájezdu 260 Kč/osoba a týden (děti narozené po

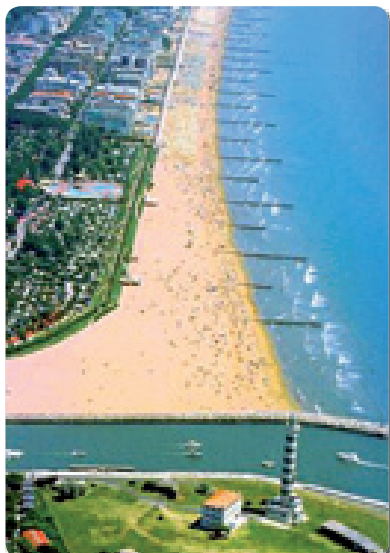
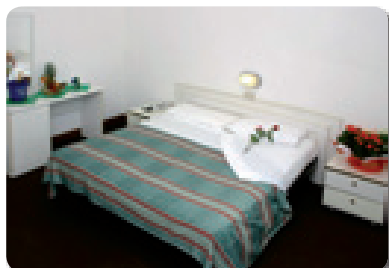

| Číslo z. | Termín | Cena | Číslo z. | Termín | Cena |
|----------|---------------|--------|----------|---------------|-------|
| LJ10401 | 05.05.-26.05. | 6 790 | LJ10505 | 18.08.-25.08. | 8 990 |
| LJ10402 | 26.05.-30.06. | 7 890 | LJ10506 | 25.08.-08.09. | 7 890 |
| LJ10403 | 30.06.-04.08. | 8 990 | LJ10407 | 08.09.-29.09. | 6 790 |
| LJ10404 | 04.08.-18.08. | 10 990 | | | |

Cena je uvedena na osobu/týden s polopenzí. Pobyt je sobota - sobota.

1. 1. 1998 - 150 Kč/týden) • nápoje k jídlům • dopravu
Doprava: Vlastní nebo autobusem za 2 390 Kč/osoba (odjezd z ČR v pátek, příjezd do ČR v neděli).

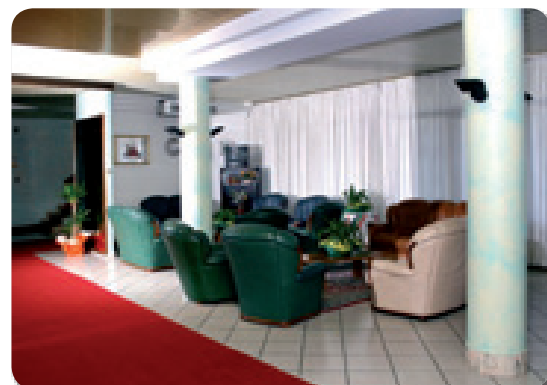

LIDO DI JESOLO



Hotel Tampico ***

Poloha: Hotel Tampico je umístěn ve východní části Lido di Jesolo 100 m od náměstí Torino, pouhých 100 m od privátní pláže.

Ubytování: Dvoulůžkové pokoje s možností jedné nebo dvou přistýlek, s vlastním sociálním zařízením, TV, trezorem, telefonem a balkonem. Klimatizace a minibar za příplatek.

Vybavení: Recepce, restaurace, bar, terasa, výtah, parkoviště.

Stravování: Polopenze – snídaně formou

bufetu, večeře výběr z menu. Plná penze 1 890 Kč/osoba a týden.

Pláž: 100 metrů od dlouhé písčinné pláže s pozvolným vstupem do moře.

Ceny zahrnují: Plážový servis: 1 slunečník a 2 lehátka/pokoj, parkování

Slevy:

Dítě do 2 let platí povinně dětskou postýlku 5,00 EUR/den, úhrada na místě • děti od 2 do 10 let se 2 dospělými na pokoji 50 % • děti od 10 do 15 let se 2 dospělými na pokoji 30 % • osoby od 15 let na 3. a 4. lůžku 10 %

Příplatky: Jednolůžkový pokoj 1 890 Kč/týden, klimatizaci 5,00 EUR/den a pokoj, minibar 2,50 EUR/den nebo 13,00 EUR/týden.

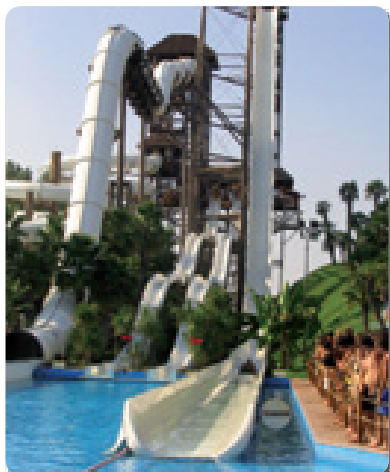
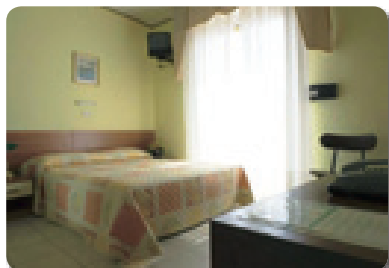

| Číslo z. | Termín | Cena | Číslo z. | Termín | Cena |
|----------|---------------|-------|----------|---------------|-------|
| LJ10501 | 26.05.-23.06. | 7 490 | LJ10104 | 25.08.-01.09. | 8 190 |
| LJ10502 | 23.06.-04.08. | 8 190 | LJ10105 | 01.09.-08.09. | 7 490 |
| LJ10503 | 04.08.-25.08. | 9 990 | LJ10106 | 08.09.-15.09. | 6 690 |

Cena je uvedena na osobu/týden s polopenzí. Pobyt je sobota - sobota.

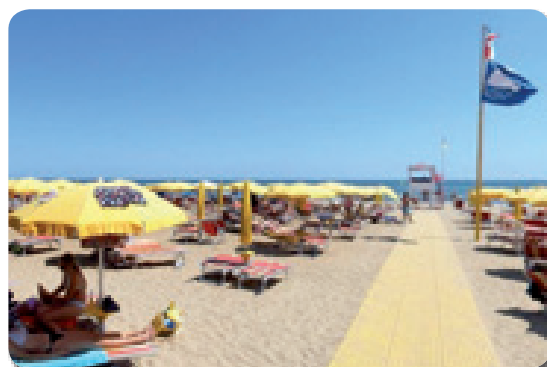
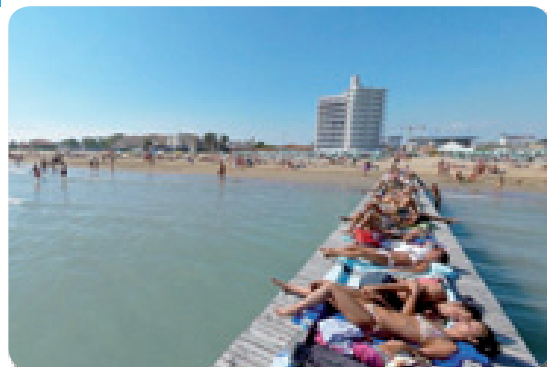

Ceny nezahrnují: Pojištění léčebných výloh v zahraničí a pojištění storno zájezdu 260 Kč/osoba a týden (děti narozené po 1. 1. 1998 - 150 Kč/týden) • nápoje k jídlům • dopravu
Doprava: Vlastní nebo autobusem za 2 390 Kč/osoba (odjezd z ČR v pátek, příjezd do ČR v neděli).

RIMINI NORD - VISERBELLA



Rimini je velké přímořské letovisko, které poskytuje na několika čtverečních kilometrech mnoho možností jak prožít dovolenou. Můžete strávit dny na pláži, zabývat se různými sporty, navštívit delfinárium, zábavní parky Fiabilandia nebo expozici Itálie v miniatuurách. Na své si přijdou i milovníci historie a památek, které se dochovaly ze středověku ze starořímského období, nejznámější je Augustův oblouk. Za povšimnutí stojí obrazárna a mnoho muzeí.

MONO4 – jeden pokoj s lůžkem pro 2 osoby, rozkládací pohovka pro 2 osoby, kuchyňský kout, TV, vlastní sociální zařízení, balkon nebo terasa. Vhodné pro dva dospělé s dvěma dětmi.
BILO 4 – ložnice s manželskou postelí, obývací pokoj s rozkládacím gaučem pro 2 osoby a možností přistýlky s kuchyňským koutem, TV, vlastní sociální zařízení, balkon nebo terasa. Vhodné pro čtyři osoby.
TRILO 6 – dvě ložnice pro 4 osoby, obývací pokoj s rozkládacím gaučem pro 2 osoby a kuchyňským koutem, TV, vlastní sociální zařízení, balkon nebo terasa. Vhodné pro šest osob.

Residence Cima

Poloha: Residence se nachází cca 70 m od pláže a blízko nákupního centra v letovisku Viserbella.

Stravování: Vlastní strava - příprava jídel v kuchyňce apartmá.

Ubytování:

MONO 3 – jeden pokoj s lůžkem pro 2 osoby s možností přistýlky, kuchyňský kout, TV, vlastní sociální zařízení, balkon nebo terasa. Vhodné pro dva dospělé s dítětem.

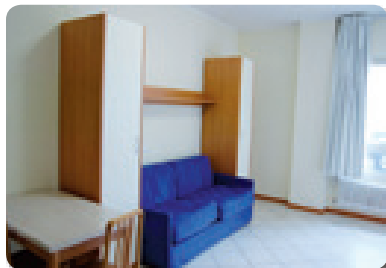
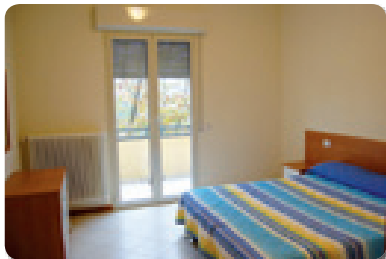

| Číslo z. | Termín | MONO 3 | MONO 4 | BILO 4/5 | TRILO 4/6 |
|----------|---------------|--------|--------|----------|-----------|
| RI10101 | 03.03.-02.06. | 4 390 | 6 090 | 6 690 | 10 190 |
| RI10102 | 02.06.-30.06. | 6 090 | 7 290 | 9 290 | 11 690 |
| RI10103 | 30.06.-07.07. | 9 190 | 11 290 | 12 490 | 14 490 |
| RI10104 | 07.07.-28.07. | 10 190 | 13 090 | 15 990 | 20 290 |
| RI10105 | 28.07.-04.08. | 12 190 | 15 990 | 17 290 | 29 290 |
| RI10106 | 04.08.-11.08. | 13 690 | 19 490 | 23 190 | 29 290 |
| RI10107 | 11.08.-18.08. | 20 990 | 24 590 | 27 490 | 40 590 |
| RI10108 | 18.08.-25.08. | 12 190 | 15 990 | 17 290 | 29 290 |
| RI10109 | 25.08.-01.09. | 9 190 | 11 290 | 12 490 | 14 490 |
| RI10110 | 01.09.-29.09. | 6 090 | 7 290 | 9 290 | 11 690 |

Cena je uvedena za celé apartmá/týden s vlastní stravou. Pobyť je sobota - sobota.

Pláž: Dlouhé a soukromé pláže s jemným písekem a pozvolným vstupem do moře jsou ideálním místem pro rodiny s dětmi.
Příplatky: Dětská postýlka – 1 490 Kč/týden.

Ceny nezahrnují: Pojištění léčebných výloh v zahraničí a pojištění storno zájezdu 260 Kč/osoba a týden (děti nar. po 1. 1. 1998 - 150 Kč/týden) • spotřeba energie, vody, plynu a závěrečný úklid – 50 EUR/týden (MONO 3), 60 EUR/týden (MONO 4), 70 EUR (BILO 4) a 80 EUR (TRILO 6) – platba na místě • kauce 100 EUR/apartmá (vratná na konci pobytu po kontrole apartmá). Kauce 200 EUR platí pro rodiny se psem • ložní a koupelnové prádlo – 15 EUR/osoba a výměna (platí se na místě v ČR v Itálii, nutné nahlásit předem) • plážový servis • dopravu
Doprava: Vlastní.



PESARO



Několik kilometrů jižně od Rimini v oblasti Marche se nachází lázeňské letovisko Pesaro. Ideální místo pro stravení rodinné dovolené s prostornou písčnou pláží, promenádou podél pobřeží s hotely, bary a restauracemi. Pesaro, kde se mimo jiné narodil Rossini, představuje historické centrum s památkami např.: vévodský palác, katedrála, zajímavá muzea a oblíbené obchody. Pořádají se zde četné kulturní akce, např. Rossiniho operní festival ve slavném divadle G. Rossini.

Hotel La Bussola **

Poloha: Hotel se nachází přímo u pláže a do centra města je cca 600 m.

Ubytování: V dvoulůžkových pokojích s možností dvou přistýlek a s vlastním sociálním zařízením. Pokoje mají balkon, TV a telefon.

Vybavení: Klimatizovaná restaurace s výhledem na moře, bar a taverna.

Stravování: Polopenze - snídaně formou bufetu, večere výběr z menu, salátový bufet.

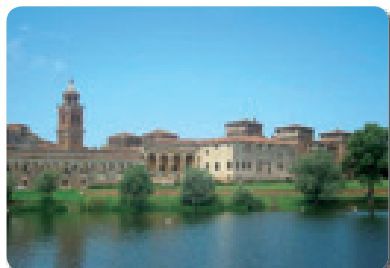

Pláž: Písečná pláž s pozvolným vstupem do moře.

Slevy: Dítě do 6 let se 2 dospělými na pokoji bez nároku na služby – ZDARMA • Dítě 6 – 12 let se dvěma dospělými na pokoji - 50 % • třetí a čtvrtá osoba na pokoji starší 12 let - 20 %

Příplatky: Plná penze – 1 090 Kč/osoba a týden • nápoje k jídlu a plážový servis (1 slunečník a 2 lehátka na pokoj) 8-10 EUR/osoba a noc (dle termínu) – platba na místě.

Ceny nezahrnují: Pojištění léčebných výloh v zahraničí a pojištění storno zájezdu - 260 Kč/osoba a týden (děti nar. po 1. 1. 1998

| Číslo z. | Termín | Cena | Číslo z. | Termín | Cena |
|----------|---------------|-------|----------|---------------|-------|
| PE10101 | 21.04.-02.06. | 6 190 | PE10305 | 04.08.-18.08. | 9 690 |
| PE10102 | 02.06.-30.06. | 6 990 | PE10306 | 18.08.-25.08. | 8 690 |
| PE10103 | 30.06.-28.07. | 7 890 | PE10307 | 25.08.-01.09. | 7 990 |
| PE10104 | 28.07.-04.08. | 8 690 | PE10308 | 01.09.-22.09. | 6 190 |

Cena je uvedena na osobu/týden s polopenzí. Pobyť je sobota - sobota.

- 150 Kč/týden) • dopravu

Doprava: Vlastní, nebo autobusem za 2 640 Kč/osoba (odjezd z ČR v pátek, příjezd do ČR v neděli).

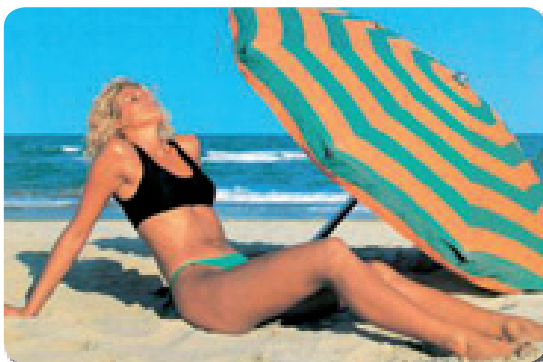

PESARO



Hotel Majestic ***

Poloha: Hotel se nachází přímo na pláži a přibližně 400 m od historického centra. Doporučujeme pro rodiny s dětmi.

Ubytování: V pohodlných renovovaných dvoulůžkových pokojích s možností dvou přistýlek a s vlastním sociálním zařízením. Všechny pokoje mají BTV, telefon a balkon.

Vybavení: Restaurace, TV sál, bazén, výtah, garáže a parkoviště.

Stravování: Polopenze - snídaně formou bufetu, večere výběr z menu, salátový bufet.

Možnost dokoupení plné penze 1 490 Kč/osoba a týden.

Pláž: Písečná pláž s pozvolným vstupem do moře přímo u hotelu.

Slevy: Dítě do 2 let se 2 dospělými na pokoji bez nároku na služby - ZDARMA • Dítě 2 - 8 let se dvěma dospělými na pokoji - 50 % • Dítě 8 - 15 let se dvěma dospělými na pokoji - 30 % • třetí a čtvrtá osoba na pokoji starší 15 let - 10 %

AKCE: 2 dospělí + 2 děti do 12 let = platí 3 dospělé osoby (mimo 4. 8. - 25. 8. 2012)

Příplatky: Pokoj s přímým výhledem na moře - 890 Kč/osoba a týden. Po-



| Číslo z. | Termín | Cena | Číslo z. | Termín | Cena |
|----------|---------------|--------|----------|---------------|--------|
| PE10201 | 14.04.-09.06. | 6 690 | PE10205 | 04.08.-25.08. | 12 590 |
| PE10202 | 09.06.-23.06. | 8 590 | PE10206 | 25.08.-01.09. | 10 490 |
| PE10203 | 23.06.-21.07. | 9 790 | PE10207 | 01.09.-08.09. | 8 590 |
| PE10204 | 21.07.-04.08. | 10 490 | PE10208 | 08.09.-22.09. | 6 690 |

Cena je uvedena na osobu/týden s polopenzí. Pobyť je sobota - sobota.

S



koj s bočním výhledem na moře - 440 Kč/osoba a týden • jednolůžkový pokoj - 2 090 Kč/týden • plážový servis (1 slunečník a 2 lehátka na pokoj) a nápoje k jídlu - 7 EUR/osoba a noc, děti do 15 let - 3,5 EUR - platba na místě • parkoviště - cca 6 EUR/den • garáž - cca 9 EUR/den

Ceny nezahrnují: Pojištění léčebných výloh v zahraničí a pojištění storno zájezdu - 260 Kč/osoba a týden (děti nar. po 1. 1. 1998 - 150 Kč/týden) • dopravu

Doprava: Vlastní nebo autobusem za 2 640 Kč/osoba (odjezd z ČR v pátek, příjezd do ČR v neděli).

PESARO



Hotel Continental ***

Poloha: Hotel je kompletně po rekonstrukci, nachází se v klidné části letoviska přímo na pláži a od centra města je vzdálený cca 500 m.

Ubytování: Ve dvoulůžkových pokojích s možností dvou přistýlek a s vlastním sociálním zařízením. Všechny pokoje mají telefon a balkon (za poplatek).

Vybavení: Restaurace s výhledem na moře, vnitřní a venkovní bar s výhledem na promenádu, 2 společenské místnosti s TV, 2 výtahy, a soukromé parkoviště. Pro hotelové hosty k dispozici trezor - zdarma.

Stravování: Polopenze - snídaně formou bufetu, večere výběr z menu, salátový bufet.

Pláž: Písečná pláž s pozvolným vstupem do moře.

Slevy: Dítě do 2 let bez nároku na služby - ZDARMA • Dítě od 2 do 9 let se 2 dospělými na pokoji - 50 % • Dítě od 9 do 14 let se 2 dospělými na pokoji - 30 % • osoby starší 14 let na 3. a 4. lůžku - 10 %.

Příplatky: Pokoj s balkonem - 1 090 Kč/osoba a týden • Jednolůžkový pokoj - 1 890 Kč/osoba a týden • Plná penze - 1 090 Kč/osoba a týden • Plážový servis (1 slunečník a 2 lehátka na pokoj) a nápoje k jídlu - 10-12 EUR/osoba a noc (dle termínu), děti do 11 let zdarma - platba na místě • Parkování - 7 EUR/den - platba na místě.

Ceny nezahrnují: Pojištění léčebných výloh v zahraničí a pojištění storno zájezdu - 260 Kč/osoba a týden (děti nar. po 1. 1. 1998 - 150 Kč/týden) • dopravu.

Doprava: Vlastní nebo autobusem za 2 640 Kč/osoba (odjezd z ČR v pátek, příjezd do ČR v neděli).

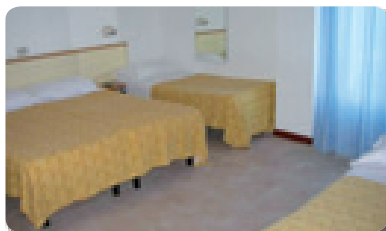

| Číslo z. | Termín | Cena | Číslo z. | Termín | Cena |
|----------|---------------|-------|----------|---------------|-------|
| PE10301 | 21.04.-09.06. | 5 590 | PE10306 | 18.08.-25.08. | 8 190 |
| PE10302 | 09.06.-23.06. | 6 190 | PE10307 | 25.08.-01.09. | 7 290 |
| PE10303 | 23.06.-07.07. | 7 190 | PE10308 | 01.09.-08.09. | 7 190 |
| PE10304 | 07.07.-11.08. | 7 890 | PE10309 | 08.09.-22.09. | 5 790 |
| PE10305 | 11.08.-18.08. | 9 790 | | | |

Cena je uvedena na osobu/týden s polopenzí. Pobyť je sobota - sobota.

S



PESARO



Hotel Baltic ***

Poloha: Hotel se nachází přímo na pláži a od centra města je vzdálený cca 600 m.

Ubytování: Ve dvoulůžkových pokojích s možností dvou přistýlek, s vlastním sociálním zařízením, TV, telefonem a balkonem.

Vybavení: Hotel má velkou jídelnu s panoramatickou terasou, mini club s pracovníky od června do konce srpna, Wi-Fi a TV místnost.

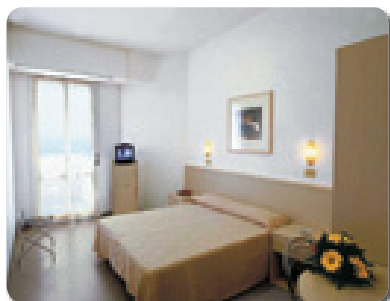

Stravování: Polopenze - snídaně formou bufetu, večere výběr z menu, salátový bufet.

Pláž: Písečná pláž s pozvolným vstupem do moře.

Slevy: Dítě do 2 let bez nároku na služby - 1 290 Kč/dítě a týden • Dítě od 2 do 11 let se 2 dospělými na pokoji - 50 % • osoby starší 12 let na 3. a 4. lůžku - 20 % • plážový servis a nápoje k jídlu - 11-13 EUR/první a druhá osoba na pokoji a noc (dle termínu), 5-6 EUR/třetí a čtvrtá osoba na pokoji a noc (dle termínu) - platba na místě.

Příplatky: Jednolůžkový pokoj - 1 490 Kč/osoba a týden • Plná penze - 890 Kč/osoba a týden • Dětská postýlka pro děti do 2 let - 2 100 Kč/týden • Garáž - 10 EUR/den, pes - 7 EUR/den - platba na místě.

Ceny nezahrnují: Pojištění léčebných výloh v zahraničí a pojištění storno zájezdu - 260 Kč/osoba a týden (děti nar. po 1. 1. 1998 - 150 Kč/týden) • dopravu

Doprava: Vlastní nebo autobusem za 2 640 Kč/osoba (odjezd z ČR v pátek, příjezd do ČR v neděli).



| Číslo z. | Termín | Cena | Číslo z. | Termín | Cena |
|----------|---------------|--------|----------|---------------|--------|
| PE10401 | 22.04.-16.06. | 7 690 | PE10305 | 18.08.-25.08. | 10 490 |
| PE10402 | 16.06.-28.07. | 9 790 | PE10306 | 25.08.-01.09. | 8 990 |
| PE10403 | 28.07.-04.08. | 9 290 | PE10307 | 01.09.-22.09. | 7 690 |
| PE10404 | 04.08.-18.08. | 11 990 | | | |

Cena je uvedena na osobu/týden s polopenzí. Pobytů sobota - sobota.

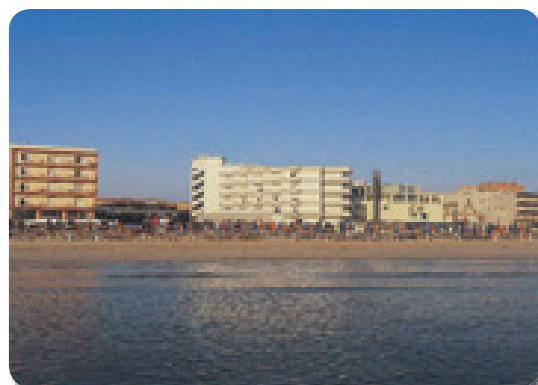

PESARO



Hotel Figaro ***

Poloha: Hotel se nachází cca 15 m od pláže a přibližně 600 m od historického centra.

Ubytování: V pohodlných dvoulůžkových pokojích s možností dvou přistýlek a s vlastním sociálním zařízením. Všechny pokoje mají TV, telefon a balkon.

Vybavení: Restaurace, bar, TV sál, výtah a parkoviště.

Stravování: Polopenze - snídaně formou bufetu, večere výběr z menu, saláty formou bufetu. **Voda a víno k jídlu zdarma.**

Pláž: Písečná pláž s pozvolným vstupem do moře.

Slevy: Dítě do 2 let se 2 dospělými na pokoji bez nároku na služby zdarma • Dítě 2 - 6 let se dvěma dospělými na pokoji - 50 % • Dítě 6 - 12 let se dvěma dospělými na pokoji - 30 % • třetí a čtvrtá osoba na pokoji starší 12 let - 10 %

Příplatky: Jednolůžkový pokoj - 2 100 Kč/osoba a týden • výhled na moře - 840 Kč/osoba a týden • plná penze - 840 Kč/osoba a týden • nápoje k jídlu a plážový servis (1 slunečník a 2 lehátka na pokoj) 8-12 EUR/osoba a noc (dle termínu) - platba na místě.

Ceny nezahrnují: Pojištění léčebných výloh v zahraničí a pojištění storno zájezdu

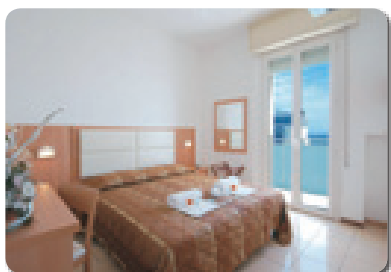

| Číslo z. | Termín | Cena | Číslo z. | Termín | Cena |
|----------|---------------|--------|----------|---------------|--------|
| PE10501 | 14.04.-16.06. | 7 990 | PE10105 | 18.08.-25.08. | 10 690 |
| PE10502 | 16.06.-07.07. | 9 390 | PE10106 | 25.08.-08.09. | 9 390 |
| PE10503 | 07.07.-04.08. | 10 690 | PE10107 | 08.09.-29.09. | 7 990 |
| PE10504 | 04.08.-18.08. | 12 790 | | | |

Cena je uvedena na osobu/týden s polopenzí. Pobytů sobota - sobota.



- 260 Kč/osoba a týden (děti nar. po 1. 1. 1998 - 150 Kč/týden) • dopravu.

Doprava: Vlastní nebo autobusem za 2 640 Kč/osoba (odjezd z ČR v pátek, příjezd do ČR v neděli).

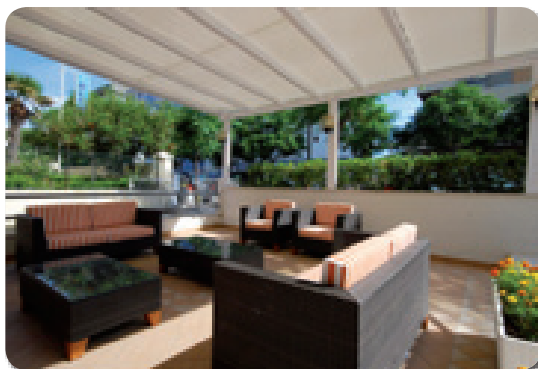

FANO



Prímořské lázně Fano se nacházejí jiho-východně od Pesara mezi Rimini a Anconou na pobřeží Jaderského moře. Jedná se o starobylé město s bohatou historií, které bylo založeno na místě chrámu Fortuny. Torette se nachází asi 7 km jižně od Fana a 3 km od Marotty. Toto letoviště s mnoha bary, různými obchůdky a restauracemi, plážemi s jemným pískem a oblázky je vhodné především pro rodiny s dětmi a ty, kteří vyhledávají klidnou dovolenou.

prístupná pláž, parkoviště. **Pláž:** Dlouhé a soukromé pláže s jemným pískem a s pozvolným vstupem do moře jsou ideálním místem pro rodiny s dětmi.

Ceny nezahrnují: Pojištění léčebných výloh v zahraničí a pojištění storno zájezdu - 260 Kč/osoba a týden (děti nar. po 1. 1. 1998 - 150 Kč/týden) • kauci 100 EUR/apartmá (vratná na konci pobytu po kontrole apartmá) • ložni a koupelnové prádlo - 10 EUR/osoba a výměna (platí se na místě v CK v Itálii, nutné nahlásit předem) • plážový servis • dopravu.

Rezidence Madonna Ponte

Poloha: Apartmány jsou umístěny cca 10 m od pláže a okolo rezidence je velká zahrada a park, nedaleko nákupní centrum. Rezidence se nachází 1,5 km od centra města Fano a 40 km od města Ancona.

Ubytování:

BILO 4 - ložnice s manželskou postelí, obývací pokoj s rozkládacím lůžkem a kuchyňským koutem, TV, vlastní sociální zařízení a balkon.

TRILO 6 - ložnice s manželskou postelí, pokoj s dvěma lůžky, obývací pokoj s rozkládacím lůžkem a kuchyňským koutem, TV, vlastní sociální zařízení a balkon.

Stravování: Vlastní strava - příprava jídel v kuchyňce apartmá.

Služby: Bazén se slunečníky a lehkáky (není součástí rezidence a je za poplatek), bar, restaurace, dětský koutek, zahrada, tenisové kurty, hřiště pro volejbal, minifotbal, plážový volejbal, market, recepce, privátní i volně

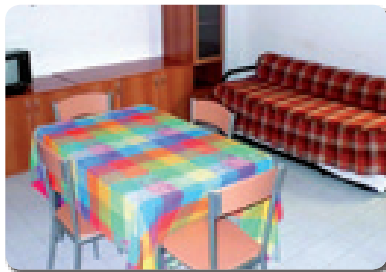

| Číslo z. | Termín | BILO 4 | TRILO 6 |
|----------|---------------|--------|---------|
| FA10101 | 12.05.-02.06. | 6 290 | 7 990 |
| FA10102 | 02.06.-23.06. | 9 290 | 12 390 |
| FA10103 | 23.06.-07.07. | 12 290 | 13 990 |
| FA10104 | 07.07.-28.07. | 14 290 | 16 290 |
| FA10105 | 28.07.-04.08. | 14 990 | 16 990 |
| FA10106 | 04.08.-18.08. | 23 990 | 26 290 |
| FA10107 | 18.08.-25.08. | 14 990 | 16 990 |
| FA10108 | 25.08.-01.09. | 9 290 | 12 390 |
| FA10109 | 01.09.-29.09. | 6 290 | 7 990 |

Cena je uvedena za celé apartmá/týden s vlastní stravou. Pobyt sobota - sobota. \$

Doprava: Vlastní nebo autobusem za 2 640 Kč/osoba (odjezd z ČR v pátek, příjezd do ČR v neděli).



MAROTTA



Klidnější přímořské městečko Marotta leží 70 km jižně od Rimini. Je to ideální výchozí bod na výlety po okolí - historická italská městečka Urbino, Loreto, Florencie a krásné jeskyně Frassasi. V městečku je řada barů, pizzerií a restaurací.

zení, balkon s výhledem na moře.

Stravování: Vlastní - příprava jídel v kuchyňce apartmá.

Pláž: Dlouhé a soukromé pláže s kamínky a s pozvolným vstupem do moře jsou ideálním místem pro rodiny s dětmi.

Ceny zahrnují: Závěrečný úklid

Ceny nezahrnují: Pojištění léčebných výloh v zahraničí a pojištění storno zájezdu - 260 Kč/osoba a týden (děti nar. po 1. 1. 1998 - 150 Kč/týden) • kauci 100 EUR/apartmá

Rezidence Holiday Perla

Poloha: Apartmánový komplex se nachází cca 10 m od pláže v tichém prostředí, blízko promenády a 800 m od centra města Marotta, kde jsou restaurace a obchody. Možnost parkování u rezidence bez poplatku.

Ubytování:

BILO 4 - ložnice s manželskou postelí, obývací pokoj s rozkládacím lůžkem a kuchyňským koutem, TV, vlastní sociální zařízení, balkon, některé s výhledem na moře.

TRILO 6 - ložnice s manželskou postelí, pokoj s dvěma lůžky, obývací pokoj s rozkládacím lůžkem a kuchyňským koutem, TV, klimatizací (za příplatek), vlastní sociální zaří-

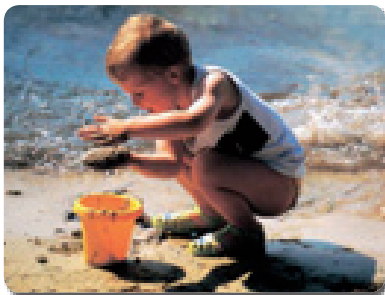

| Číslo z. | Termín | BILO 4 | TRILO 6 |
|----------|---------------|--------|---------|
| MA10101 | 12.05.-02.06. | 7 290 | 8 690 |
| MA10102 | 02.06.-23.06. | 8 990 | 11 990 |
| MA10103 | 23.06.-07.07. | 12 390 | 13 990 |
| MA10104 | 07.07.-28.07. | 14 290 | 16 290 |
| MA10105 | 28.07.-04.08. | 16 990 | 19 990 |
| MA10106 | 04.08.-18.08. | 23 690 | 25 890 |
| MA10107 | 18.08.-25.08. | 16 990 | 19 990 |
| MA10108 | 25.08.-01.09. | 8 990 | 11 990 |
| MA10109 | 01.09.-29.09. | 7 290 | 8 690 |

Cena je uvedena za celé apartmá/týden s vlastní stravou. Pobyt sobota - sobota. \$



má (vratná na konci pobytu po kontrole apartmá) pro rodiny se psem je kauce 200 EUR/apartmá • ložni a koupelnové prádlo - 10 EUR/osoba a výměna (platí se na místě v CK v Itálii, nutné nahlásit předem) • klimatizace v apartmá TRILO 6 - 1 090 Kč/apartmá a týden • plážový servis • dopravu.

Doprava: Vlastní nebo autobusem za 2 640 Kč/osoba (odjezd z ČR v pátek, příjezd do ČR v neděli).

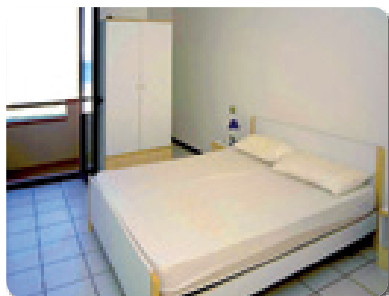

PALMOVÁ RIVIÉRA

CUPRA MARITTIMA,
SAN BENEDETTO DEL TRONTO,
MARTINSICURO, VILLA ROSA,
ALBA ADRIATICA

Letoviska leží na Jadranském pobřeží ve střední Itálii, vzdálená od Ancony 70 km. Pobřeží je nazýváno Palmové riviérou a pyšní se nejhustším výskytem palm ve střední Itálii. Pláže jsou dlouhé a široké s pozvolným vstupem do moře, s jemným písek a rozmanitou vegetací.

CUPRA MARITTIMA je klidnější letovisko na severním okraji Palmové riviéry s krásnou písčnou pláží, vzdálené 10 km severně od San Benedetta del Tronto.

Rezidence Stella Marina

Poloha: Moderní, kompletně zrekonstruovaná rezidence je umístěna v samém centru střediska Cupra Marittima, přímo u pláže a pěší a cyklistické promenády.

Vybavení: Rezidence má výtah (kromě 4 apartmánů trilo na schodišti B), na střeše



je velká terasa a solárium s krásným výhledem na moře, pobřeží, historické centrum městečka a okolí. Všechny apartmány jsou vždy vybaveny TV, pračkou a klimatizací (za poplatek).

Ubytování:

BILO 2/4 - 1 ložnice s manželským lůžkem, obývací pokoj s rozkládacím dvoulůžkem a s kuchyňským koutem, koupelna, balkon s výhledem na moře.

TRILO 4/6 - 1 ložnice s manželským lůžkem, 1 ložnice se 2 lůžky, obývací pokoj s rozkládacím dvoulůžkem a s kuchyňským koutem, koupelna, balkon s výhledem na moře.

QUADRI 6/8 - 1 ložnice s manželským lůž-

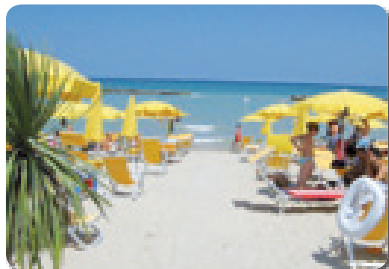

| Číslo z. | Termín | BILO 2/4 | TRILO 4/6 | QUADRI 6/8 |
|----------|-----------------|----------|-----------|------------|
| PR10101 | 05.05. – 16.06. | 7 590 | 9 490 | 11 890 |
| PR10102 | 16.06. – 23.06. | 9 990 | 12 990 | 15 790 |
| PR10103 | 23.06. – 30.06. | 12 990 | 17 390 | 19 990 |
| PR10104 | 30.06. – 14.07. | 14 890 | 17 990 | 21 690 |
| PR10105 | 14.07. – 04.08. | 17 390 | 21 690 | 24 590 |
| PR10106 | 04.08. – 11.08. | 24 590 | 29 990 | 32 990 |
| PR10107 | 11.08. – 18.08. | 27 990 | 33 990 | 38 590 |
| PR10108 | 18.08. – 25.08. | 24 590 | 29 990 | 32 990 |
| PR10109 | 25.08. – 01.09. | 13 290 | 17 390 | 20 490 |
| PR10110 | 01.09. – 22.09. | 7 590 | 9 490 | 11 890 |

Cena je uvedena za celé apartmá/týden s vlastní stravou. Pobyt sobota - sobota. §

km, 2 ložnice se 2 lůžky, obývací pokoj s rozkládacím dvoulůžkem a s kuchyňským koutem, koupelna, balkon s výhledem na moře.

Stravování: Vlastní - příprava jídel v kuchyňce apartmá.

Fakultativní výlety: V San Benedettu del Tronto muzeum historie nebo muzeum ryb. Řím, Loreto, Ascoli Piceno, Sibilinské hory, Aquapark Onda Blu v Tortoreto Lido.

Pláž: Široká volná písčiná pláž s pozvolným vstupem do moře, popř. placená pláž se slunečníky a lehátky.

Příplatky: Přistýlka - 990 Kč/týden • Dětská postýlka - 590 Kč/týden.

Ceny nezahrnují: Pojištění léčebných výloh v zahraničí a pojištění storno zájezdu - 260 Kč/osoba a týden (děti narozené po 1. 1. 1998 - 150 Kč/týden) • 11.08. - 18.08.2012 musí být objednaný buď s předchozím nebo následujícím týdnem (14 dnů) • kauci 100 EUR (vratná na konci pobytu, pokud bude apartmá předáno bez poškození) • závěrečný úklid (provádí sami klienti na konci pobytu), v opačném případě jsou klienti povinni zaplatit 40 EUR. V případě, že nebude zanechán v čistotě kuchyňský kout, bude účtován poplatek 20 EUR • klimatizaci 35 EUR/apartmán a týden - platí se při příjezdu v rezidenci • garáž 40 EUR/týden - platí se při příjezdu v rezidenci, garáž je vzdálená 400 m (nutno objednat s apartmánem) • ložní prádlo, deky, ručníky lze použít vlastní, nebo přímo v rezidenci je možné pronajmout za 10 EUR/osoba - nutné objednat už při sepsání smlouvy • plážový servis (slunečník + 2 lehátka): červen, září 45 EUR/apartmán a týden, červenec 55 EUR/apartmán a týden, srpen 65 EUR/apartmán a týden • dopravu **Doprava:** Vlastní nebo autobusem za 2 690 Kč/osoba (odjezd z ČR v pátek, příjezd do ČR v neděli).

PALMOVÁ RIVIÉRA

SAN BENEDETTO DEL TRONTO

Toto okouzující letovisko se nachází na pobřeží Jaderského moře v oblasti Marche. Stejně jako ostatní letoviska nabízí krásnou přírodu, výborné služby a tu pravou italskou pohodu. Pláže jsou lemovány mohutnými palmami a borovicovými háji, písek na plážích je jemný a moře průzračné. San Benedetto del Tronto nabízí návštěvníkům bohaté sportovní vyžití. Na promenádě je vybudovaná cyklostezka, k dispozici jsou také tenisové kurty, plavecký areál, yacht club a další. Milovníci nočního života rádi uvítají velké množství diskoték, barů a restaurací. Doporučujeme navštívit také místní námořní muzeum nebo typický italský trh, který se zde koná každý týden.

Apartmánové domy

Poloha: Apartmány jsou ve vilách a rezidencích po celém letovisku San Benedetto del Tronto vzdálené do 300 metrů od pláže.

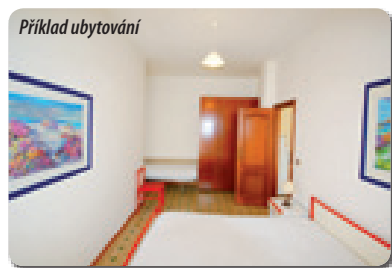

Příklad ubytování

Ubytování:

BILO 2/4 - dvoupokojové apartmány, které mají ložnici s manželským lůžkem, obývací pokoj s rozkládacím dvoulůžkem a s kuchyňským koutem, koupelnu se sprchou a WC, popř. balkon nebo terasu.

TRILO 4/6 - třípokojové apartmány, které mají ložnici s manželským lůžkem, pokoj se 2 lůžky, obývací pokoj s rozkládacím gaučem a s kuchyňským koutem, koupelnu se sprchou a WC, popř. balkon nebo terasu.

Stravování: Vlastní - příprava jídel v kuchyňce apartmá.

Fakultativní výlety: V San Benedettu del Tronto muzeum historie nebo muzeum ryb.



Příklad ubytování



| Číslo z. | Termín | BILO 2/4 | TRILO 4/6 |
|----------|-----------------|----------|-----------|
| PR10201 | 05.05. – 02.06. | 5 290 | 8 090 |
| PR10202 | 02.06. – 16.06. | 9 790 | 13 690 |
| PR10203 | 16.06. – 30.06. | 13 990 | 16 990 |
| PR10204 | 30.06. – 07.07. | 16 790 | 18 790 |
| PR10205 | 07.07. – 04.08. | 17 490 | 19 990 |
| PR10206 | 04.08. – 18.08. | 25 990 | 29 590 |
| PR10207 | 18.08. – 25.08. | 17 490 | 19 990 |
| PR10208 | 25.08. – 01.09. | 13 990 | 16 990 |
| PR10209 | 01.09. – 08.09. | 9 790 | 13 690 |
| PR10210 | 08.09. – 29.09. | 5 290 | 8 090 |

Cena je uvedena za celé apartmá/týden s vlastní stravou. Pobyt je sobota - sobota. §



Řím, Loreto, Ascoli Piceno, Sibilinské hory, Aquapark Onda Blu v letovisku Tortoreto Lido (cca 20 km).

Pláž: Široká volná písčiná pláž s pozvolným vstupem do moře, popř. placená pláž se slunečníky a lehátky.

Ceny nezahrnují: Pojištění léčebných výloh v zahraničí a pojištění storno zájezdu - 260 Kč/osoba a týden (děti narozené po 1. 1. 1998 - 150 Kč/týden) • Závěrečný úklid 40 EUR/BILO, 50 EUR/TRILO • Kauce 50-100 EUR dle typu apartmánu a dané rezidence • Plážový servis • Doprava.

Doprava: Vlastní nebo autobusem za 2 690 Kč/osoba (odjezd z ČR v pátek, příjezd do ČR v neděli).



PALMOVÁ RIVIÉRA



SAN BENEDETTO DEL TRONTO

Rezidence Zodiaco

Poloha: Nově postavená rezidence je umístěna cca 50 metrů od pláže a je nedaleko centra města. Všechny apartmány jsou moderně zařízeny. Jedna společná pračka pro všechny apartmány. Každé apartmá má za poplatek 1 parkovací místo.

Ubytování:

MONO 2/3 – obývací pokoj s rozkládacím lůžkem, kuchyňským koutem, pokojík bez okna s lůžkem a vlastní sociální zařízení. Apartmá nemá balkon.

BILO 2/4 - dvoupokojové apartmány, které mají ložnici s manželským lůžkem, obývací pokoj s rozkládacím dvoulůžkem a s kuchyňským koutem, koupelnu se sprchou a WC a balkon.

TRILO 4/6 - třípokojové apartmány, které mají ložnici s manželským lůžkem, pokoj se 2 lůžky, obývací pokoj s rozkládacím dvoulůžkem a s kuchyňským koutem, koupelnu se sprchou a WC a balkon.

Stravování: Vlastní - příprava jídel v kuchynce apartmá.

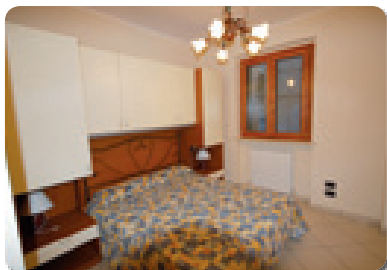
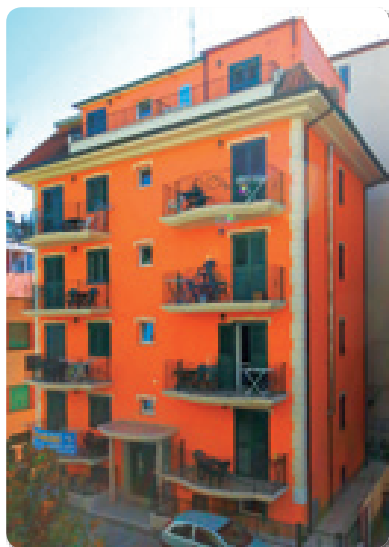

| Číslo z. | Termín | MONO 2/3 | BILO 2/4 | TRILO 4/6 |
|----------|-----------------|----------|----------|-----------|
| PR10301 | 05.05. – 02.06. | 4 190 | 6 690 | 8 790 |
| PR10302 | 02.06. – 16.06. | 7 990 | 11 590 | 14 990 |
| PR10303 | 16.06. – 30.06. | 9 790 | 15 990 | 17 890 |
| PR10304 | 30.06. – 07.07. | 13 290 | 17 990 | 20 590 |
| PR10305 | 07.07. – 04.08. | 14 390 | 18 990 | 21 990 |
| PR10306 | 04.08. – 18.08. | 22 690 | 27 690 | 29 890 |
| PR10307 | 18.08. – 25.08. | 14 390 | 18 990 | 21 990 |
| PR10308 | 25.08. – 01.09. | 9 790 | 15 990 | 17 890 |
| PR10309 | 01.09. – 08.09. | 6 690 | 8 390 | 10 190 |
| PR10310 | 08.09. – 29.09. | 4 190 | 6 690 | 9 090 |

Cena je uvedena za celé apartmá/týden s vlastní stravou. Pobyt je sobota - sobota.

Fakultativní výlety: V San Benedetto del Tronto muzeum historie nebo muzeum ryb. Řím, Loreto, Ascoli Piceno, Sibiľinské hory, Aquapark Onda Blu.

Železniční stanice: železniční stanice San Benedetto del Tronto - 4 km od ubytovací agentury.

Pláž: Široká volná písečná pláž s pozvolným vstupem do moře, popř. placená pláž se slunečníky a lehátky.

Ceny nezahrnují: Pojištění léčebných výloh v zahraničí a pojištění storno zájezdu - 260 Kč/osoba a týden (děti narozené po 1. 1. 1998 - 150 Kč/týden) • kauci 100 EUR (vratná na konci pobytu, pokud bude apartmá předáno bez poškození) • povinný závěrečný úklid 40 EUR/apartmá • klimatizace (jen apartmá TRILO) 30 EUR/týden • parkovací místo 40 EUR/týden • kauce 50 EUR/apartmá • plážový servis • povlečení 10 EUR/osoba • dopravu.

Doprava: Vlastní nebo autobusem za 2 690 Kč/osoba (odjezd z ČR v pátek, příjezd do ČR v neděli).

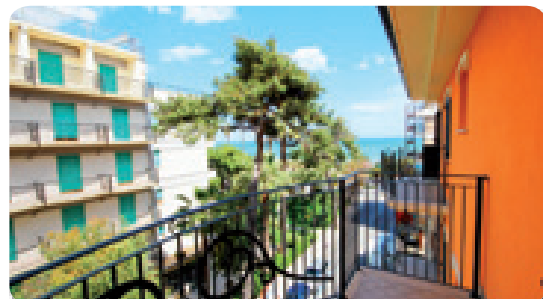

PALMOVÁ RIVIÉRA



MARTINSICURO leží 5 km jižně od San Benedetto del Tronto a vyznačuje se klidnou atmosférou menšího střediska. Ani zde nechybí typická palmová proměná táhnoucí se podél moře.

Rezidence Alighieri

Poloha: Residence Alighieri se nachází v letovisku Martinsicuro, 200 m od pláže, pěší a cyklistické promenády.

Vybavení: Luxusní nové apartmány jsou vybaveny BTV/SAT, pračkou a parkovacím místem. Rezidence má výtah a bezbariérový vstup.

Ubytování:

BILO 2/4 - dvoupokojové apartmány, které mají ložnici s manželským lůžkem, obývací pokoj s rozkládacím dvoulůžkem a s kuchyňským koutem, koupelnu se sprchou a WC, balkon.

TRILO 4/5/6 - třípokojové apartmány, které mají ložnici s manželským lůžkem, pokoj se

dvěma lůžky, obývací místnost s rozkládacím dvoulůžkem a s kuchyňským koutem, dvě koupelny a balkon.

Stravování: Vlastní - příprava jídel v kuchynce apartmá.

Fakultativní výlety: V San Benedetto del Tronto muzeum historie nebo muzeum ryb. Řím, Loreto, Ascoli Piceno, Sibiľinské hory, Aquapark Onda Blu.

Pláž: Široká volná písečná pláž s pozvolným vstupem do moře, popř. placená pláž se slunečníky a lehátky.

Příplatky:

Přistýlka – 990 Kč/týden

Dětská postýlka – 590 Kč/týden

Ceny nezahrnují: Pojištění léčebných výloh v zahraničí a pojištění storno zájezdu - 260 Kč/osoba a týden (děti narozené po 1. 1. 1998 - 150 Kč/týden) • kauci 100 EUR (vratná na konci pobytu, pokud bude apartmá předáno bez poškození) • závěrečný úklid (provádí sami klienti na konci pobytu), v opačném případě jsou klienti po-

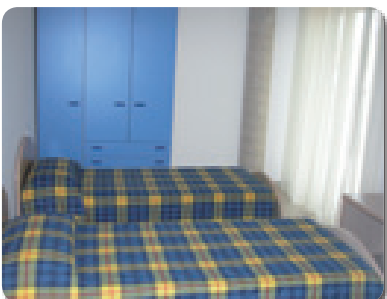

| Číslo z. | Termín | BILO 2/4 | TRILO 4/5/6 |
|----------|-----------------|----------|-------------|
| PR10401 | 09.06. – 16.06. | 8 790 | 10 490 |
| PR10402 | 16.06. – 23.06. | 9 990 | 11 890 |
| PR10403 | 23.06. – 30.06. | 11 990 | 13 990 |
| PR10404 | 30.06. – 04.08. | 15 790 | 17 490 |
| PR10405 | 04.08. – 11.08. | 21 790 | 24 990 |
| PR10406 | 11.08. – 18.08. | 24 990 | 28 390 |
| PR10407 | 18.08. – 25.08. | 21 790 | 24 990 |
| PR10408 | 25.08. – 01.09. | 15 790 | 17 490 |
| PR10409 | 01.09. – 08.09. | 9 090 | 10 490 |
| PR10410 | 08.09. – 15.09. | 5 990 | 7 390 |

Cena je uvedena za celé apartmá/týden s vlastní stravou. Pobyt je sobota - sobota.

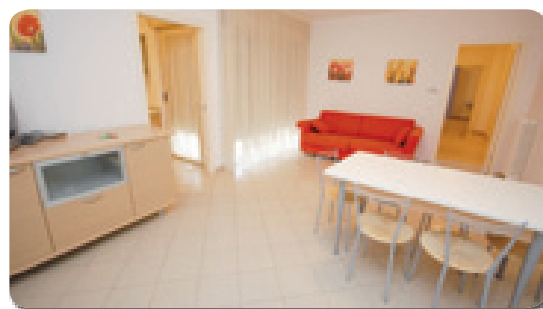

vinní zaplatit 40 EUR/BILO nebo 50 EUR/TRILO. ložní prádlo (nutno použít vlastní) • dopravu.

Doprava: Vlastní nebo autobusem za 2 690 Kč/osoba (odjezd z ČR v pátek, příjezd do ČR v neděli).



PALMOVÁ RIVIÉRA



VILLA ROSA - klidné, ale moderní turistické středisko se spoustou zelených ploch, vhodných k relaxaci a pobytům pro rodiny s malými dětmi nebo pro milovníky klidu. Pláže jsou zde písčité s mělkým vstupem do moře. Pěší promenáda a cyklistická stezka se na severu města napojují na promenádu městečka Martinsicuro a na jihu na velmi živou promenádu střediska Alba Adriatica.

Rezidence Baracca

Poloha: Rezidence Baracca je nový moderní komplex 4 domů v letovisku Villa Rosa, vzdálených 80 – 150 m od pláže. Živá a rušná promenáda města Alba Adriatica je vzdálena pouhých 7 minut chůze podél pobřeží. Apartmány ve zvýšeném přízemí mají vlastní zahrádky. Apartmány ve 3. patře (posledním) mají velké terasy, většinou s výhledem na moře.

Vybavení: Apartmány jsou vybaveny TV, většina má pračku a parkovací místo.

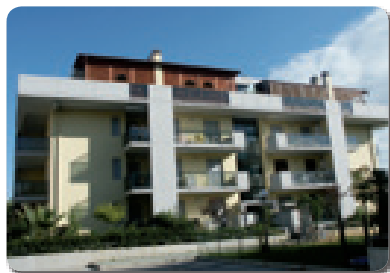

Ubytování:

BILO 2/4 - ložnice s manželským lůžkem, obývací pokoj s rozkládacím dvoulůžkem a s kuchyňským koutem, koupelna, terasa nebo zahrádka.

TRILO 4/6 - ložnice s manželským lůžkem, ložnice se 2 lůžky (palanda), obývací pokoj s rozkládacím dvoulůžkem a s kuchyňským koutem, koupelna, terasa nebo zahrádka.

Stravování: Vlastní - příprava jídel v kuchynce apartmá.

Aquapark Onda Blu



Fakultativní výlety: V San Benedettu del Tronto muzeum historie nebo muzeum ryb. Řím, Loreto, Ascoli Piceno, Sibilinské hory, Aquapark Onda Blu v letovisku Tortoreto Lido.

Pláž: Široká volná písčité pláž s pozvolným vstupem do moře, popř. placená pláž se slunečníky a lehátky.

Příplatky:

Přistýlka – 990 Kč/týden

Dětská postýlka – 590 Kč/týden

Ceny nezahrnují: Pojištění léčebných výloh v zahraničí a pojištění storno zájezdu - 260 Kč/osoba a týden (děti narozené po

| Číslo z. | Termín | BILO 2/4 | TRILO 4/6 |
|----------|-----------------|----------|-----------|
| PR10501 | 21.04. – 12.05. | 3 890 | 4 890 |
| PR10502 | 12.05. – 19.05. | 4 590 | 5 790 |
| PR10503 | 19.05. – 26.05. | 5 490 | 6 490 |
| PR10504 | 26.05. – 02.06. | 6 190 | 7 390 |
| PR10505 | 02.06. – 09.06. | 6 990 | 8 090 |
| PR10506 | 09.06. – 16.06. | 8 390 | 9 990 |
| PR10507 | 16.06. – 23.06. | 9 690 | 11 590 |
| PR10508 | 23.06. – 30.06. | 11 590 | 13 290 |
| PR10509 | 30.06. – 04.08. | 14 990 | 16 790 |
| PR10510 | 04.08. – 11.08. | 19 890 | 23 390 |
| PR10511 | 11.08. – 18.08. | 23 390 | 26 790 |
| PR10512 | 18.08. – 25.08. | 19 890 | 23 390 |
| PR10513 | 25.08. – 01.09. | 14 990 | 16 790 |
| PR10514 | 01.09. – 08.09. | 8 590 | 9 990 |
| PR10515 | 08.09. – 15.09. | 5 590 | 6 990 |
| PR10516 | 15.09. – 29.09. | 3 990 | 4 990 |

Cena je uvedena za celé apartmá/týden s vlastní stravou. Pobyt je sobota - sobota.

1. 1. 1998 - 150 Kč/týden • kauci 50 EUR (vratná na konci pobytu, pokud bude apartmá předáno bez poškození) • závěrečný úklid (provádí sami klienti na konci pobytu), v opačném případě jsou klienti povinni zaplatit 40 EUR/BILO nebo 50 EUR/TRILO • ložní prádlo (nutno použít vlastní) • dopravu.

Doprava: Vlastní nebo autobusem za 2 690 Kč/osoba (odjezd z ČR v pátek, příjezd do ČR v neděli).



PALMOVÁ RIVIÉRA



ALBA ADRIATICA - písčité pláž střediska Alba Adriatica dlouhá přes 3 km a široká v některých místech i přes 100 m je jednou z nejhezčích na pobřeží kraje Abruzzo. Písek je charakteristický svou stříbrnou barvou, vstup do moře je postupný a velmi vhodný i pro malé děti. Pěší promenáda podél moře je oázou palm, oleandrů a piniových hájů. Podél pěší promenády vede i cyklistická stezka.

Rezidence Bambinopoli

Poloha: Rezidence Bambinopoli leží přímo u pláže, pěší a cyklistické promenády v letovisku Alba Adriatica.

Vybavení: Apartmány jsou vybaveny TV a parkovacím místem. Klienti mají nově k dispozici pro společné využití pračku.

Ubytování:

Apartment BILO 3 - dvoupokojové apartmá, které mají ložnici s manželským lůžkem, obývací pokoj s rozkládacím lůžkem a ku-

chyňským koutem, koupelna a balkon.

Apartment BILO 2/4 - dvoupokojové apartmány, které mají ložnici s manželským lůžkem, obývací pokoj s rozkládacím dvoulůžkem a kuchyňským koutem, koupelna, balkon.

Stravování: Vlastní - příprava jídel v kuchynce apartmá.

Fakultativní výlety: V San Benedettu del Tronto můžete navštívit muzeum historie nebo muzeum ryb. Řím, Loreto, Ascoli Piceno, Sibilinské hory, Aquapark Onda Blu.

Pláž: Pláže jsou dlouhé a široké s pozvolným vstupem do moře s jemným pískem a rozmanitou vegetací, kterou má každé letovisko. Pláže doporučujeme především pro rodiče s dětmi.

Příplatky:

Přistýlka – 990 Kč/týden

Dětská postýlka – 590 Kč/týden

Ceny nezahrnují: Pojištění léčebných výloh v zahraničí a pojištění storno zájezdu 260 Kč/osoba a týden (děti narozené po

| Číslo z. | Termín | BILO 3 | BILO 2/4 |
|----------|-----------------|--------|----------|
| PR10601 | 21.04. – 12.05. | 3 890 | 4 590 |
| PR10602 | 12.05. – 19.05. | 4 590 | 5 290 |
| PR10603 | 19.05. – 26.05. | 6 190 | 6 890 |
| PR10604 | 26.05. – 02.06. | 6 490 | 7 190 |
| PR10605 | 02.06. – 09.06. | 8 090 | 8 790 |
| PR10606 | 09.06. – 16.06. | 8 790 | 9 490 |
| PR10607 | 16.06. – 23.06. | 9 790 | 10 890 |
| PR10608 | 23.06. – 30.06. | 12 590 | 13 290 |
| PR10609 | 30.06. – 04.08. | 15 690 | 16 790 |
| PR10610 | 04.08. – 11.08. | 21 990 | 22 990 |
| PR10611 | 11.08. – 18.08. | 23 990 | 24 690 |
| PR10612 | 18.08. – 25.08. | 21 990 | 22 990 |
| PR10613 | 25.08. – 01.09. | 15 690 | 16 790 |
| PR10614 | 01.09. – 08.09. | 8 790 | 9 490 |
| PR10615 | 08.09. – 15.09. | 5 990 | 6 690 |
| PR10616 | 15.09. – 29.09. | 3 990 | 4 690 |

Cena je uvedena za celé apartmá/týden s vlastní stravou. Pobyt sobota - sobota.



1. 1. 1998 - 150 Kč/týden • kauci 100 EUR (vratná na konci pobytu, pokud bude apartmá předáno bez poškození) • závěrečný úklid (provádí sami klienti na konci pobytu), v opačném případě jsou klienti povinni zaplatit 40 EUR/BILO • ložní prádlo (nutno použít vlastní) • dopravu.

Doprava: Vlastní nebo autobusem za 2 690 Kč/osoba (odjezd z ČR v pátek, příjezd do ČR v neděli).

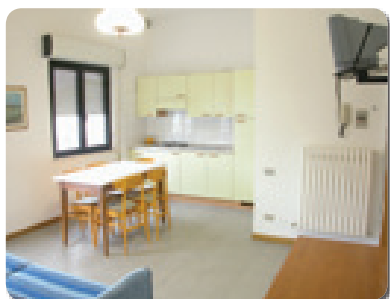
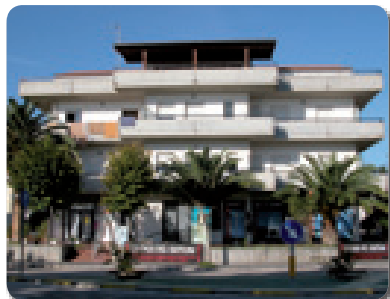

PALMOVÁ RIVIÉRA



ALBA ADRIATICA

Residence El Chico

Poloha: Residence El Chico se nachází přímo u pláže a pěší a cyklistické promenády v letovisku Alba Adriatica.

Vybavení: Apartmány jsou vybaveny TV, pračkou a parkovacím místem.

Ubytování:

Apartmá BILO 2/4 - dvoupokojové apartmány, které mají ložnici s manželským lůžkem, obývací pokoj s rozkládacím lůžkem a kuchyňským koutem, koupelna a balkon.

Apartmá TRILO 4/5/6 - třípokojové apartmány, které mají ložnici s manželským lůžkem, ložnici se dvěma lůžky, obývací pokoj s rozkládacím dvoulůžkem a kuchyňským koutem, koupelna a balkon.

Stravování: Vlastní - příprava jídel v kuchyňce apartmá.

Fakultativní výlety: V San Benedetto del Tronto můžete navštívit muzeum historie nebo muzeum ryb. Řím, Loreto, Ascoli Piceno, Sibilinské hory, Aquapark Onda Blu v Tortoretu Lido (3 km).

Pláž: Písečná pláž je dlouhá a široká s povoleným vstupem do moře s jemným pískem a rozmanitou vegetací, kterou má každé letovisko. Pláže doporučujeme především pro rodiče s dětmi.

Železniční stanice: Železniční stanice San Benedetto del Tronto - 4 km od ubytovací agentury.

Příplatky:

Přístýlka - 990 Kč/týden

Dětská postýlka - 590 Kč/týden

Ceny nezahrnují: Pojištění léčebných výloh v zahraničí a pojištění storno zájezdu - 260 Kč/osoba a týden (děti narozené po 1. 1. 1998 - 150 Kč/týden) • klimatizace 50 EUR/týden (platba na místě) • kauci 100 EUR (vratná na konci pobytu, pokud bude apartmá předáno bez poškození) • závěrečný úklid (provádí sami klienti na konci pobytu), v opačném případě jsou klienti povinni zaplatit 40 EUR/BILO, 50 EUR/TRILO • ložní prádlo (nutno použít vlastní) • dopravu.

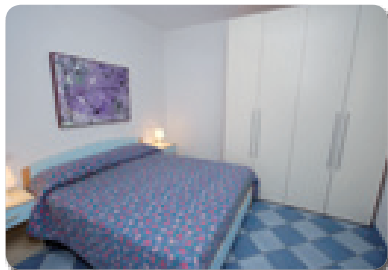

| Číslo z. | Termín | BILO 2/4 | TRILO 4/5/6 |
|----------|-----------------|----------|-------------|
| PR10701 | 21.04. - 12.05. | 4 590 | 5 590 |
| PR10702 | 12.05. - 19.05. | 5 290 | 6 290 |
| PR10703 | 19.05. - 26.05. | 6 690 | 7 690 |
| PR10704 | 26.05. - 02.06. | 7 390 | 8 390 |
| PR10705 | 02.06. - 09.06. | 8 790 | 9 790 |
| PR10706 | 09.06. - 16.06. | 9 490 | 10 890 |
| PR10707 | 16.06. - 23.06. | 10 890 | 12 590 |
| PR10708 | 23.06. - 30.06. | 12 990 | 14 990 |
| PR10709 | 30.06. - 04.08. | 18 590 | 20 290 |
| PR10710 | 04.08. - 11.08. | 26 290 | 29 790 |
| PR10711 | 11.08. - 18.08. | 27 990 | 31 490 |
| PR10712 | 18.08. - 25.08. | 26 290 | 29 790 |
| PR10713 | 25.08. - 01.09. | 18 590 | 19 990 |
| PR10714 | 01.09. - 08.09. | 9 490 | 10 490 |
| PR10715 | 08.09. - 15.09. | 6 690 | 7 690 |
| PR10716 | 15.09. - 29.09. | 4 590 | 5 590 |

Cena je uvedena za celé apartmá/týden s vlastní stravou. Pobyt sobota - sobota.

Doprava: Vlastní nebo autobusem za 2 690 Kč/osoba (odjezd z ČR v pátek, příjezd do ČR v neděli).

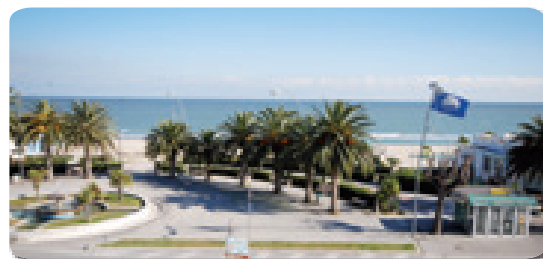

PALMOVÁ RIVIÉRA



ALBA ADRIATICA

Residence Leopardi

Poloha: Residence Leopardi se nachází cca 250 m od pláže v klidné ulici v těsné blízkosti centra města.

Vybavení: Všechny apartmány jsou vybaveny TV, pračkou a parkovacím místem. V rezidenci je výtah a před rezidencí je vhodný prostor i pro cvičení (v případě zájmu skupin aerobiku).

Ubytování:

MONO 2 - obývací pokoj s rozkládacím dvoulůžkem a s kuchyňským koutem, koupelna a balkon.

BILO 2 - 1 ložnice s manželským lůžkem, obývací pokoj s kuchyňským koutem, koupelna a balkon.

BILO 2/4 - 1 ložnice s manželským lůžkem, obývací pokoj s rozkládacím dvoulůžkem a s kuchyňským koutem, koupelna a balkon.

TRILO 4/5/6 - 1 ložnice s manželským lůžkem, 1 ložnice se 2 lůžky, obývací pokoj

s rozkládacím dvoulůžkem a s kuchyňským koutem, koupelna a balkon.

Stravování: Vlastní - příprava jídel v kuchyňce apartmá.

Fakultativní výlety: V San Benedetto del Tronto muzeum historie nebo muzeum ryb. Řím, Loreto, Ascoli Piceno, Sibilinské hory, Aquapark Onda Blu v letovisku Tortoreto Lido (3 km).

Pláž: Široká volná písečná pláž s povoleným vstupem do moře, popř. placená pláž se slunečníky a lehátky.

Příplatky: Dětská postýlka, 590 Kč/týden.

Ceny nezahrnují: Pojištění léčebných výloh v zahraničí a pojištění storno zájezdu - 260 Kč/osoba a týden (děti narozené po 1. 1. 1998 - 150 Kč/týden) • kauci 100 EUR (vratná na konci pobytu, pokud bude apartmá předáno bez poškození) • závěrečný úklid (provádí sami klienti na konci pobytu), v opačném případě jsou klienti povinni zaplatit 30 EUR/MONO, 40 EUR/BILO a 50 EUR/TRILO • klimatizaci 30 EUR/apartmán a týden - platí se při příjezdu v rezidenci,

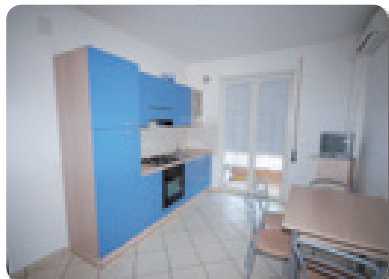

| Číslo z. | Termín | MONO 2 | BILO 2 | BILO 2/4 | TRILO 4/5/6 |
|----------|-----------------|--------|--------|----------|-------------|
| PR10801 | 19.05. - 26.05. | 4 590 | 5 290 | 6 190 | 7 190 |
| PR10802 | 26.05. - 02.06. | 4 890 | 5 590 | 6 490 | 7 590 |
| PR10803 | 02.06. - 09.06. | 6 490 | 7 190 | 7 990 | 9 090 |
| PR10804 | 09.06. - 16.06. | 6 990 | 7 690 | 8 390 | 9 990 |
| PR10805 | 16.06. - 23.06. | 8 990 | 9 690 | 10 890 | 12 590 |
| PR10806 | 23.06. - 30.06. | 10 990 | 11 890 | 13 690 | 15 390 |
| PR10807 | 30.06. - 04.08. | 14 690 | 15 390 | 16 990 | 18 890 |
| PR10808 | 04.08. - 11.08. | 22 790 | 23 490 | 24 490 | 27 990 |
| PR10809 | 11.08. - 18.08. | 26 290 | 26 990 | 27 990 | 31 490 |
| PR10810 | 18.08. - 25.08. | 22 790 | 23 490 | 24 490 | 27 990 |
| PR10811 | 25.08. - 01.09. | 14 690 | 15 390 | 16 990 | 18 890 |
| PR10812 | 01.09. - 08.09. | 7 890 | 8 590 | 9 290 | 10 890 |
| PR10813 | 08.09. - 15.09. | 4 890 | 5 290 | 5 990 | 7 390 |
| PR10814 | 15.09. - 22.09. | 3 890 | 4 190 | 4 590 | 5 290 |

Cena je uvedena za celé apartmá/týden s vlastní stravou. Pobyt je sobota - sobota.

v období 30.06. - 01.09.2012 je v ceně pobytu • dopravu.
Doprava: Vlastní nebo autobusem za 2 690 Kč/osoba (odjezd z ČR v pátek, příjezd do ČR v neděli).



SILVI MARINA



Toto městečko leží ve střední Itálii, v provincii zvané Abruzzo. Jedná se o oblast, která je téměř nepoznamenaná turistickým ruchem, hlavně proto, že její velká část je součástí Národního parku Abruzzo. Koupání v průzračném a teplém moři, typické italské restaurace s abruzzskými specialitami (např. arrosticini – jehněčí špízky). Městečko Atri, údajně nejstarší město západní Itálie, které dalo jméno Jaderskému moři, největší město regionu - Pescara s typicky italskými trhy či Città Sant'Angelo rozkládající se na horském svahu hned za Silvi Marina.

Apartmány

Poloha: Apartmány se nacházejí v rezidenčních částech Silvi Marina nebo centru městečka, vzdálené do 100 m od moře. Apartmánové rezidence a soukromé domy jsou umístěny buď v klidné části Silvi Mariny (Green Marine, Pinetina), od centra městečka cca 30 min. chůze po pláži nebo 40 min. po cestě, nebo v centru města na tzv. lungo mare (pěší zóně), možnost zajištění bezbariérového ubytování. Všechny apartmány mají balkon nebo vlastní zahrádku. V rezidenci Green Marine se nachází Agenzia MACRINUM (naproti bílé sportovní hale), česky mluvící delegát denně k dispo-

zici. Bohatá nabídka výletů do okolí, lze platit v eurech i českých korunách. Výlet na ostrovy Tremiti lze platit pouze v eurech.

GREEN BAY VILLAGE - rezidence s bazénem 200 m od moře na prosluněném kopci s vyhlídkou na pláž, 4 km od Silvi Mariny a 1 km od Pineta. V apartmánech (bilo, trilo) lze na místě připlatit klimatizaci, garáž a plážový servis (nutno objednat předem zároveň s apartmánem).

GREEN MARINA - rezidenční komplex přímo u moře se zahradou, oploceno (mono, bilo, trilo).

PINETINA - dvoupatrové vilky přímo u moře (v přízemí bila se zahrádkou, v patře typ trilo). Pinetina leží cca 100 m od vlakové tratě.

MAC - rezidence 50 m od moře, vlastní parkování, výtah, částečný bezbariérový vstup (mono, bilo).

GUGU - rezidence 20 m od moře s částečně bezbariérovým přístupem, vlastní parkování, výtah, bezbariérový vstup (bilo).

AQUARIUM - rezidence 50 m od moře, vlastní parkování, výtah (přízemí až 2. patro typ trilo, 3. a 4. patro bila).

KARA - moderně vybavená rezidence 60 m od pláže (bilo, trilo).

| Číslo z. | Termín | Mac, Aquarium, Gugu, Pinetina, Green Marine, Azzurra, Kara | | | Green Bay Village | | Elena Club Resort | |
|----------|---------------|--|--------|---------|-------------------|---------|-------------------|--------|
| | | MONO 2/4 | BILO 4 | TRILO 6 | BILO 4 | TRILO 6 | MONO 3 | BILO 4 |
| SM10101 | 28.04.-26.05. | 5 290 | 6 290 | 7 390 | 7 390 | 8 790 | 7 390 | 8 790 |
| SM10102 | 26.05.-16.06. | 6 690 | 7 690 | 9 090 | 9 090 | 10 890 | 9 090 | 10 890 |
| SM10103 | 16.06.-23.06. | 9 090 | 10 190 | 12 290 | 12 290 | 14 390 | 12 290 | 14 390 |
| SM10104 | 23.06.-30.06. | 10 490 | 12 290 | 13 690 | 13 690 | 15 790 | 13 690 | 15 790 |
| SM10105 | 30.06.-14.07. | 12 290 | 14 690 | 16 790 | 16 790 | 19 590 | 15 390 | 19 590 |
| SM10106 | 14.07.-04.08. | 13 690 | 15 790 | 17 890 | 17 890 | 20 690 | 17 190 | 20 690 |
| SM10107 | 04.08.-18.08. | 22 790 | 26 290 | 29 790 | 29 790 | 33 290 | 29 790 | 33 290 |
| SM10108 | 18.08.-25.08. | 15 790 | 17 490 | 19 990 | 19 990 | 22 790 | 19 990 | 22 790 |
| SM10109 | 25.08.-01.09. | 9 790 | 11 590 | 12 990 | 12 990 | 15 090 | 12 990 | 15 090 |
| SM10110 | 01.09.-22.09. | 5 290 | 6 290 | 7 390 | 7 390 | 8 790 | 7 390 | 8 790 |

Cena je uvedena za celé apartmá/týden s vlastní stravou. Pobyty sobota - sobota.

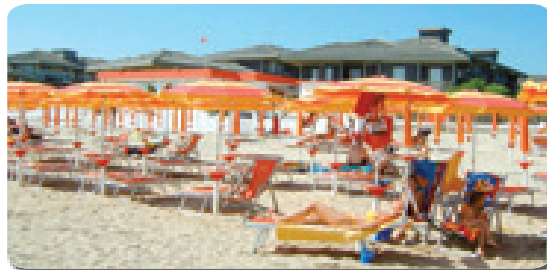

AZZURRA - dvoupatrová rezidence 50 m od moře, vlastní parkování, výtah (bilo).

ELENA CLUB RESORT APARTHOTEL **** - Luxusní rezidence leží v jižní části Silvi Marina, cca 100 metrů od vlastní soukromé pláže. Recepce, restaurace, bar, terasa, fitness, bazén (vstup s koupací čepicí), parkoviště, vlastní pláž (zahrnuta v ceně). Mono 2/3 osoby a bilo. Všechny apartmány mají vlastní sociální zařízení (sprcha, WC), kuchyňský kout, balkon, výhled na moře, trezorem, televizí a klimatizací (za poplatek).

Služby: Turisté mohou navštívit mnoho barů, restaurací, pizzerií, diskoték, kino, dětská hřiště, hřiště na tenis, fotbal, volejbal i plážový volejbal. Každý čtvrtek se v Silvi Marina konají trhy s možností nákupu ovoce, oblečení atd.

Ubytování: (kauce za apartmány se nevyžaduje):

Apartment MONO 2/4 - studio (jedna místnost) se dvěma až čtyřmi rozkládacími lůžky, kuchyňským koutem s lednicí, sociální zařízení, balkon.

Apartment BILO 4 - dvoupokojové apartmány s ložnicí se 2 lůžky nebo s manželskou postelí, obývací pokoj s rozkládacím dvoulůžkem a kuchyňským koutem s lednicí, soc. zařízení, balkon. Možnost jedné přistýlky. Bila v Green Bay mají terasu.

Apartment TRILO 6 - třípokojové apartmány s ložnicí se 2 lůžky s manželskou postelí, malý pokoj se dvěma lůžky nebo patrovou postelí, obývací pokoj s rozkládacím dvoulůžkem a kuchyňským koutem s lednicí, sociální zařízení, balkon. Možnost jedné přistýlky. Trila v Green Bay mají terasu.

Stravování: Vlastní - příprava jídel v kuchyňce apartmá.

Fakultativní výlety: Starobylé město Řím, lodní výlet na ostrovy Tremiti, přístavní město Pescara, aquapark v nedalekém Montesilvanu, Corno Grande - nejvyšší vrchol Grand Sassa.

Pláž: Široká pláž s hrubým pískem, mušlemi i kamínky je lemována promenádou a má pozvolný vstup do moře.

Železniční stanice: Železniční stanice Silvi Marina. Možnost zajištění transferu do místa ubytování (nutno nahlásit při objednání).

Ceny zahrnují: Závěrečný úklid • česky mluvícího delegáta.

U rezidence Green Bay: Vstup do bazénu (otevřen od 23.06. do 01.09.2012) a parkovací místo • plážový servis (slunečník + 2 křesílka) 26.05. - 16.06.2012 a 01.09.-15.09.2012 - nutno objednat s apartmánem, i když je zdarma.

Ceny nezahrnují: Pojištění léčebných výloh v zahraničí a pojištění storno zájezdu - 260 Kč/osoba a týden (děti narozené po 1. 1. 1998 - 150 Kč/týden) • povinný poplatek, tzv. zápisné - 10 EUR/apartmá MONO a týden, 15 EUR/apartmá BILO a týden, 20 EUR/apartmá TRILO a týden (hradí se na místě) • přistýlka nebo dětská postýlka v apartmá BILO nebo TRILO - 20 EUR/týden (nutno objednat zároveň s apartmánem) - úhrada na místě • ložní prádlo lze použít vlastní nebo zapůjčit za poplatek 10 EUR/osoba a týden • u rezidence Green Bay: klimatizace 30 EUR/týden, plážový servis 30 EUR/týden, garáž 50 EUR/týden (nutno objednat zároveň s apartmánem) - úhrada na místě • u rezidence Elena Club: klimatizace 30 EUR/týden - úhrada na místě • plážový servis 16.06. - 01.09.2012 30 EUR/týden (nutno objednat zároveň s apartmánem) - úhrada na místě • dopravu.

Doprava: Vlastní nebo autobusem za 2 790 Kč/osoba (odjezd z ČR v pátek, příjezd do ČR v neděli).



Aquarium



Green Marina



Pinetina



Azzurra



Mac



Gugu



POREČ

POREČ je důstojným sousedem Benátek na protější straně pobřeží Jaderského moře a zároveň jedno z nejrovinatějších turistických středisek na západním pobřeží Istrie. Kolem městečka jsou četné turistické osady a hotely, sportovní areály, obchody, restaurace a taverny, to je nabídka, přizpůsobená všem hostům. Četné kulturní a přírodní krásy lákají do Poreče. Nejhodnotnější památkou v Poreči je Eufraziova bazilika z poloviny 6. století a mozaiky uvnitř patří k nejlépe zachovaným dílům tohoto umění ve světě.



chyňce apartmá.

Pláž: Kamenitá s vybetonovanými moly na slunění.

Sport a zábava: Vodní sporty na pláži, sportovní potápění, tenisové kurty v Poreči, v areálech hřiště na košíkovou, házenou a nohejbal.

Akce: 7=6, 14=12 (sleva je již zohledněna v tabulce), platí v termínech do 30.06.2012 a od 01.09.2012

Slevy: Dítě do 3 let bez lůžka 690 Kč/týden

Příplatky: Registrační poplatek 2,00 EUR/osoba a pobyt (platí se při příjezdu v agentuře) • přistýlka v apartmá do 14.07. a od 25.08.2012 1 390 Kč/týden • přistýlka v apartmá od 14.07. do 25.08.2012 1 890 Kč/týden • domácí zvířata (na dotaz) 7,00 Eur/den • klimatizace u apartmánů 1/2, 1/3 za 5,00 Eur/den, 1/4 za 7,00 EUR/den, 1/6 za 12 Eur/den (rezervace při objednávce, platba se při příjezdu v agentuře).

Ceny nezahrnují: Pojištění léčebných výloh v zahraničí a storno pojištění zájezdu 260 Kč/osoba a týden (děti narozené po 1. 1. 1998 - 150 Kč/týden) • dopravu.

Privátní Apartmány

Poloha: Apartmány jsou umístěny v soukromých domech a vilách v Poreči, ve vzdálenosti 300 m a více od pláže.

Ubytování: Apartmány jsou jednopokojové, dvoupokojové, třípokojové s vybavenou kuchyní, vlastní sociální zařízení, balkon nebo terasa. Pokoje mají dvě lůžka s možností jedné přistýlky.

Stravování: Vlastní - příprava jídel v ku-



Příklad ubytování



| Číslo z. | Termín | Ap. 1/2 | Ap. 1/3 | Ap. 1/4 | Ap. 1/6 |
|----------|---------------|---------|---------|---------|---------|
| PO20101 | 19.05.-30.06. | 5 890 | 6 890 | 8 090 | 11 690 |
| PO20102 | 30.06.-14.07. | 7 890 | 8 990 | 11 890 | 16 690 |
| PO20103 | 14.07.-04.08. | 9 890 | 10 890 | 14 190 | 18 990 |
| PO20104 | 04.08.-18.08. | 11 090 | 12 990 | 17 390 | 22 990 |
| PO20105 | 18.08.-25.08. | 9 890 | 10 890 | 14 190 | 18 990 |
| PO20106 | 25.08.-01.09. | 7 890 | 8 990 | 11 890 | 16 690 |
| PO20107 | 01.09.-08.09. | 5 890 | 6 890 | 8 090 | 11 690 |
| PO20108 | 08.09.-22.09. | 5 090 | 6 190 | 7 390 | 10 890 |

Cena je uvedena za celé apartmá/týden s vlastní stravou a pobytovou taxou. Pobytů sobota – sobota.



Doprava: Vlastní nebo autobusem za 2 290 Kč/osoba (odjezd z ČR v pátek, příjezd do ČR v neděli).

POREČ

Apartmány Lidija, Djurdjica, Nela, Lucio

Poloha: Apartmány jsou umístěny v soukromých domech ve vzdálenosti 250 - 300 m od pláže a 300 m od centra. Jednotlivé domy jsou od sebe vzdálené 50 m.

Ubytování: Apartmány Lidija a Djurdjica nabízí ubytování ve třílůžkovém a čtyřlůžkovém apartmánu. Apartmány Nela a Lucio jsou šestilůžkové. Každý apartmán má vlastní sociální zařízení, kuchyň vybavenou základním nádobím na vaření, TV/SAT a balkon.



Lidija

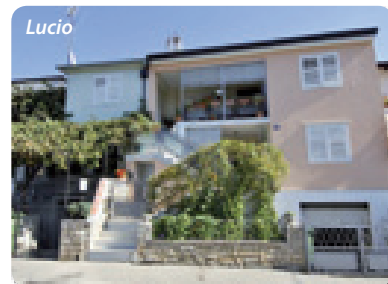

Lucio



Djurdjica

Stravování: Vlastní - příprava jídel v kuchyňce apartmá.

Pláž: Kamenitá s vybetonovanými moly na slunění.

Sport a zábava: Vodní sporty na pláži, sportovní potápění, tenisové kurty v Poreči, v areálech hřiště na košíkovou, házenou a nohejbal.

Akce: 7=6, 14=12 (sleva je již zohledněna v tabulce), platí v termínech do 30.06.2012 a od 01.09.2012

Slevy: Dítě do 3 let bez lůžka 690 Kč/týden

Příplatky: Registrační poplatek 2,00 EUR/

| Číslo z. | Termín | Lidija a Djurdjica | | Nela a Lucio | |
|----------|---------------|--------------------|---------|--------------|---------|
| | | Ap. 1/3 | Ap. 1/4 | Ap. 1/6 | Ap. 1/6 |
| PO20201 | 19.05.-30.06. | 6 890 | 8 090 | 11 690 | 11 690 |
| PO20202 | 30.06.-14.07. | 9 990 | 12 490 | 16 690 | 16 690 |
| PO20203 | 14.07.-04.08. | 11 090 | 14 190 | 18 990 | 18 990 |
| PO20204 | 04.08.-18.08. | 13 290 | 17 390 | 22 990 | 22 990 |
| PO20205 | 18.08.-25.08. | 11 090 | 14 190 | 18 990 | 18 990 |
| PO20206 | 25.08.-01.09. | 9 990 | 12 490 | 16 690 | 16 690 |
| PO20207 | 01.09.-08.09. | 6 890 | 8 090 | 11 690 | 11 690 |
| PO20208 | 08.09.-22.09. | 6 190 | 7 390 | 10 890 | 10 890 |

Cena je uvedena za celé apartmá/týden s vlastní stravou a pobytovou taxou. Pobytů sobota – sobota.



Nela

osoba a pobyt (platí se při příjezdu v agentuře) • přistýlka v 1/4 apartmánu Djurdjica a 1/6 apartmánu Nela do 14.07. a od 25.08.2012 1 390 Kč/týden, od 14.07. do 25.08.2012 1 890 Kč/týden • klimatizace u apartmánu 1/6 Lucio za 10,00 Eur/den (rezervace při objednávce, platba se při příjezdu v agentuře).

Ceny nezahrnují: Pojištění léčebných výloh v zahraničí a storno pojištění zájezdu 260 Kč/osoba a týden (děti narozené po 1. 1. 1998 - 150 Kč/týden) • dopravu.

Doprava: Vlastní nebo autobusem za 2 290 Kč/osoba (odjezd z ČR v pátek, příjezd do ČR v neděli).



POREČ - ČERVAR PORAT



Letovisko **ČERVAR PORAT** se nachází 5 km severně od Poreče. Celé pobřeží pokrývájí borovicové lesy a dlouhé řady olivových stromů a vinné révy. Červar Porat je ideálním místem pro rodinnou dovolenou díky mimořádnému klidu a bohaté vegetaci. V zálivu v centru města je přístav. Nejen mladé hosty potěší soukromé pláže, pizzerie, restaurace a kavárny. Asi 5 minut jízdy odtud se nachází vynikající motokárová dráha.

bou, lednicí a kávovarem. Vila má vlastní recepci otevřenou 24 hod. denně a půjčovnu kol.

Vila Rona Volta

Poloha: Vila Rona Volta se nachází v centru města, 100 m od moře a 250 m od oblázkové pláže. V parku v těsné blízkosti domu je dětské hřiště. Parkování je možné zdarma v ulici 50 m od vily.

Vybavení: Luxusní studia a apartmány jsou po rekonstrukci a jsou vybaveny klimatizací, moderním nábytkem, TV/SAT, bezdrátovým připojením k internetu, balkonem nebo terasou. Kuchyň je vybavená základním nádobím na vaření, mikrovlnou trou-

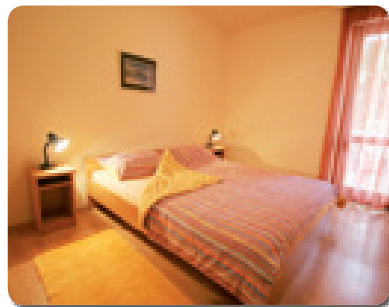

| Číslo z. | Termín | St. 1/2+2 | Ap. 1/2+2 | Ap. 1/2+3 | Ap. 1/4+2 |
|----------|---------------|-----------|-----------|-----------|-----------|
| PO20301 | 09.06.-23.06. | 9690 | 10190 | 11390 | 13990 |
| PO20302 | 23.06.-30.06. | 10390 | 10890 | 12490 | 14990 |
| PO20303 | 30.06.-14.07. | 12490 | 13490 | 14990 | 17490 |
| PO20304 | 14.07.-18.08. | 14790 | 15690 | 17990 | 20990 |
| PO20305 | 18.08.-25.08. | 12490 | 13490 | 14990 | 17490 |
| PO20306 | 25.08.-01.09. | 10390 | 10890 | 12490 | 14990 |
| PO20307 | 01.09.-15.09. | 9690 | 10190 | 11390 | 13990 |

Cena je uvedena za celé studio nebo apartmá/týden s vlastní stravou a pobytovou taxou. Pobyty sobota – sobota.



Ubytování:

Studio 1/2+2: dvoupodlažní, dvoulůžková ložnice v patře, v přízemí obývací pokoj s rozkládacím gaučem pro 2 osoby a kuchyňským koutem, koupelna a balkon.

Apartment 1/2+2: dvoulůžková ložnice, obývací pokoj s rozkládacím gaučem pro 2 osoby a kuchyňským koutem, koupelna a balkon.

Apartment 1/2+3: dvoulůžková ložnice s balkonem, obývací pokoj s kuchyní a rozkládacím gaučem pro 2 osoby a 1 pohovkou pro 1 osobu, koupelna.

Apartment 1/4+2: dvoupodlažní, dvoulůžková ložnice v patře, dvoulůžková ložnice v přízemí, obývací pokoj s kuchyní a rozkládacím gaučem pro 2 osoby, 2 koupelny a balkon.

Stravování: Vlastní - příprava jídel v kuchyňce apartmá.

First minute sleva 5%: Při objednávce do 31.3.2012 na pobyt v termínu do 23.6.2012 nebo od 1.9.2012.

POREČ - ČERVAR PORAT



Vila Bršljan, Vila Červar

Poloha: Apartmány Bršljan jsou umístěny v dvoupatrovém domě, 150 m od pláže. Parkování je zdarma před domem.

Vila Červar se nachází v centru města, 300 m od pláže. Parkování je zdarma v ulici.

Vybavení: Luxusní rekonstruované apartmány vybavené klimatizací, moderním nábytkem, TV/SAT, vybavenou kuchyní, balkonem nebo terasou.

Ubytování:

VILA BRŠLIJAN

Apartment 1/2+2: přízemí, dvoulůžková ložnice, obývací pokoj s rozkládacím gaučem pro 2 osoby, kuchyň s jídelnou, koupelna, prostorná terasa.

Apartment 1/4: 1. patro, dvoulůžková ložnice, ložnice se 2 oddělenými lůžky, kuchyň s jídelním koutem, koupelna a malý balkon.

VILA ČERVAR

Apartment 1/2+2: 1. nebo 2. poschodí, dvoulůžková ložnice s balkonem, obývací pokoj s rozkládacím gaučem pro 2 osoby a kuchyňským koutem, koupelna.



Vila Bršljan



Vila Červar

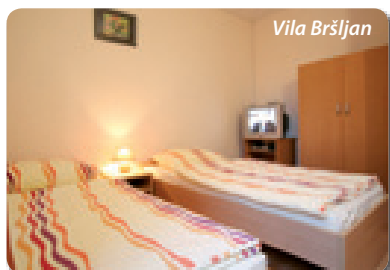

Vila Bršljan



Vila Červar

| Číslo z. | Termín | Bršljan | | Červar |
|----------|---------------|-----------------|-----------|-----------|
| | | Ap. 1/2+2 a 1/4 | Ap. 1/2+2 | Ap. 1/2+2 |
| PO20401 | 09.06.-23.06. | 10190 | 10890 | 10890 |
| PO20402 | 23.06.-30.06. | 10890 | 11590 | 11590 |
| PO20403 | 30.06.-14.07. | 13490 | 14490 | 14490 |
| PO20404 | 14.07.-18.08. | 15690 | 17490 | 17490 |
| PO20405 | 18.08.-25.08. | 13490 | 14490 | 14490 |
| PO20406 | 25.08.-01.09. | 10890 | 11590 | 11590 |
| PO20407 | 01.09.-15.09. | 10190 | 10890 | 10890 |

Cena je uvedena za celé apartmá/týden s vlastní stravou a pobytovou taxou. Pobyty sobota – sobota.

Stravování: Vlastní - příprava jídel v kuchyňce apartmá.

Pláž: Oblázková pláž s vybetonovanými moly na slunění.

Sport a zábava: Tenisový kurt, minigolf, stolní tenis, půjčovna kol, vodní sporty, jízda na koni, motokárová dráha.

First minute sleva 5%: Při objednávce do 31. 3. 2012 na pobyt v termínu do 23. 6. 2012 nebo od 1. 9. 2012.

Ceny nezahrnují: Pojištění léčebných výloh v zahraničí a storno pojištění zájezdu 260 Kč/osoba a týden (děti narozené po 1. 1. 1998 - 150 Kč/týden) • dopravu.

Doprava: Vlastní.



PJEŠČANA UVALA



PJEŠČANA UVALA - nově vybudovaná moderní osada s překrásnou pláží a promenádou, leží v nejjihnější části Istrijského poloostrova, asi 2 km od města Pula.

PULA je správním a kulturním střediskem s přístavem v nejlépe chráněné zátocce Istrijského poloostrova. Dominantou je pátý nejzachovalejší římský amfiteátr v Evropě, který začal budovat císař Augustus.

Vily Vesna, Biletic, Guido

Poloha: Vily Vesna, Biletic a Guido se nacházejí v Pješčaně Uvalě ve vzdálenosti 300 m, 400 m a 500 m od pláže. Vila Vesna má parkování v nedaleké ulici, u vily Biletic a Guido je parkování před domem.

Ubytování:

Apartmán 1/2 (Guido): dvoulůžková ložnice, kuchyň s jídelnou, koupelna, balkon.

Apartmán 1/3 (Biletic): ložnice s manželským lůžkem a 1 lůžkem, kuchyň s jídelnou,



Vila Biletic

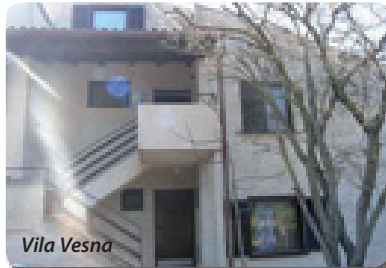

Vila Vesna



Vila Guido

TV/SAT, koupelna, terasa nebo balkon.

Apartmán 1/2+2 (Vesna): dvoulůžková ložnice, obývací pokoj s gaučem pro 1 osobu, 1 lůžkem a kuchyňským koutem, koupelna, terasa.

Apartmán 1/2+2 (Biletic): dvoulůžková ložnice, obývací pokoj s gaučem pro 2 osoby a kuchyňským koutem, TV/SAT, koupelna, terasa nebo balkon.

Apartmán 1/4 (Guido): ložnice s manželskou postelí, ložnice se 2 oddělenými lůžky, kuchyň s jídelnou, koupelna, balkon.

| Číslo z. | Termín | Guido | Biletic | Vesna, Biletic | Guido | Guido |
|----------|---------------|---------|---------|----------------|---------|---------|
| | | Ap. 1/2 | Ap. 1/3 | Ap. 1/2+2 | Ap. 1/4 | Ap. 1/6 |
| PUZ0101 | 02.06.-30.06. | 6190 | 8090 | 8890 | 9590 | 12490 |
| PUZ0102 | 30.06.-04.08. | 8190 | 10390 | 11890 | 12990 | 15990 |
| PUZ0103 | 04.08.-25.08. | 10290 | 11990 | 14790 | 15590 | 19990 |
| PUZ0104 | 25.08.-01.09. | 7190 | 8990 | 10590 | 11490 | 14590 |
| PUZ0105 | 01.09.-29.09. | 6190 | 8090 | 9290 | 9590 | 13990 |

Cena je uvedena za celé apartmá/týden s vlastní stravou a pobytovou taxou. Pobytů sobota - sobota.



Apartmán 1/6+1 (Guido): 3 dvoulůžkové ložnice, jedna s možností přistýlky, obývací pokoj s kuchyní a jídelnou, TV/SAT, koupelna, terasa.

Stravování: Vlastní - příprava jídel v kuchyňce apartmá.

Pláž: Oblázkové pláže, místy s kamenitým podkladem.

Sport a zábava: Vodní sporty na pláži, možnost zapůjčení loděk, dobré podmínky pro potápění a rybolov. Možnost zábavy a společenského vyžití v letovisku Pula.

Příplatky: Přistýlka v apartmánu 1/6: 1 790 Kč/týden • registrační poplatek 3 EUR/osoba a pobyt (platí se při příjezdu v agentuře).

Ceny nezahrnují: Pojištění léčebných výloh v zahraničí a storno pojištění zájezdu 260 Kč/osoba/týden (dětí narozené po 1. 1. 1998 - 150 Kč/týden) • dopravu.

Doprava: Vlastní.

PJEŠČANA UVALA



Privátní apartmány

Poloha: Apartmány se nacházejí v soukromých domech a vilách v Pješčaně Uvalě. Vzdálenost od pláže je 150 m a více.

Ubytování: Apartmány jsou jednopokojové, dvoupokojové, třípokojové a čtyřpokojové s dobře vybavenou kuchyňkou, s vlastním sociálním zařízením. Pokoje jsou dvoulůžkové, popř. třílůžkové.

Stravování: Vlastní - příprava jídel v kuchyňce apartmá.

Pláž: Oblázkové pláže s pozvolným vstupem do moře, místy s kamenitým podkladem.

Sport a zábava: Vodní sporty na pláži, možnost zapůjčení loděk, dobré podmínky pro potápění a rybolov. Možnost zábavy a společenského vyžití v letovisku Pula.

Příplatky: Příplatek za apartmán 1/4 (k apartmánu 1/2+2) do 30. 6. a od 18. 8. - 500 Kč/apartmán a týden. Od 30. 6. do 18. 8. 1 200 Kč/apartmán a týden • příjezdní poplatek 1,50 EUR/osoba a pobyt (platí se při příjezdu v agentuře) • klimatizace 1 150 Kč/apartmán a týden.

Slevy: Dítě do 6 let bez lůžka 890 Kč/týden

Ceny nezahrnují: Pojištění léčebných výloh v zahraničí a storno pojištění zájezdu 260 Kč/osoba a týden (dětí narozené po

| Číslo z. | Termín | Ap. 1/2 | Ap. 1/3 | Ap. 1/2+2 | Ap. 1/5 | Ap. 1/6 | Ap. 1/8 |
|----------|---------------|---------|---------------|-----------|---------|---------|---------|
| | | PUZ0201 | 02.06.-30.06. | 7 590 | 9 590 | 11 190 | 13 590 |
| PUZ0202 | 30.06.-28.07. | 8 990 | 10 490 | 12 290 | 15 490 | 17 790 | 20 990 |
| PUZ0203 | 28.07.-18.08. | 11 290 | 13 390 | 14 790 | 18 490 | 19 990 | 24 490 |
| PUZ0204 | 18.08.-01.09. | 7 990 | 9 990 | 11 790 | 14 490 | 16 590 | 20 790 |
| PUZ0105 | 01.09.-29.09. | 6 190 | 7 590 | 8 290 | 10 190 | 11 890 | 14 790 |

Cena je uvedena za celé apartmá/týden s vlastní stravou a pobytovou taxou. Pobytů sobota - sobota.

1. 1. 1998 - 150 Kč/týden) • dopravu.

Doprava: Vlastní.



Pješčana Uvala

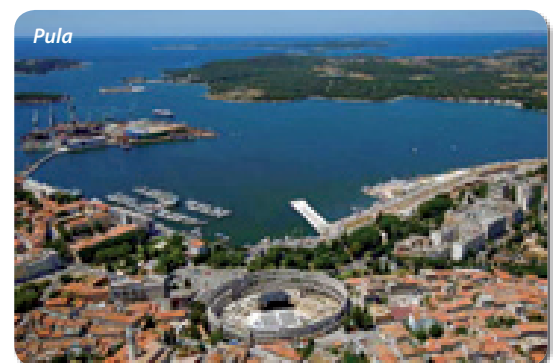

Pula



Příklad ubytování

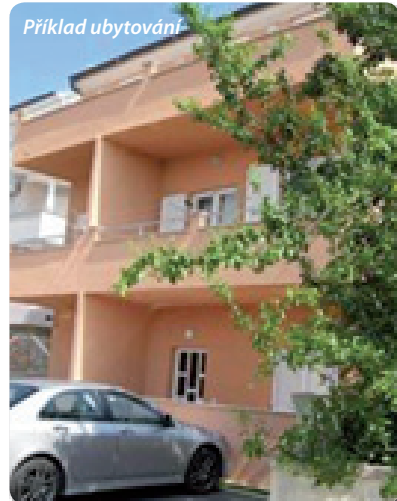

Příklad ubytování



MEDULIN

MEDULIN je malé rybářské městečko, vzdálené 10 km jihovýchodně od Puly, které se v posledních desetiletích rozvíjelo ve významné turistické centrum. Leží v nejjižnější části Istriie při rozlehlém a velmi členitém Medulinském zálivu. Pobřeží mělké vody vyhovují langústám, které se tu loví po staletí. Městečko Medulin oplývá překrásnými plážemi, dostatkem vegetace a možností příjemného koupání v malých zátokách i na blízkých ostrůvcích. Pro velmi dobré přírodní podmínky navštěvují Medulin s oblibou rodiny s dětmi.

Vila Tea Vila Alma

Poloha: Vila Tea se nachází v tichém místě, 250 m od moře a pláže, 500 m od centra. Parkování je možné na uzavřeném parkovišti před domem. Vila Alma je vzdálená 200 m od moře a 400 m od pláže. Parkování v přilehlé ulici.

Ubytování:

Apartment 1/2+1 (Tea): dvoulůžková ložnice, obývací pokoj s možností přistýlky a ku-



Vila Tea

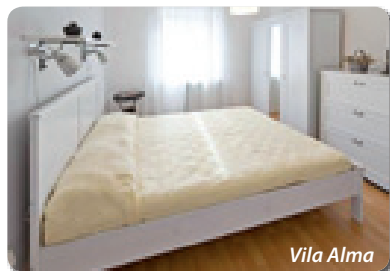

Vila Alma



Vila Alma



chyňkou, koupelna, TV/SAT, klimatizace, terasa.

Apartment 1/4+1 (Alma): 2 dvoulůžkové ložnice, obývací pokoj s možností přistýlky a kuchyňkou, koupelna, TV/SAT, terasa.

Apartment 1/4+2 (Tea): 2 dvoulůžkové ložnice, obývací pokoj s možností až 2 přistýlek a kuchyňkou, koupelna, TV/SAT, klimatizace, terasa.

Stravování: Vlastní - příprava jídel v kuchyni apartmá.

Pláž: Oblázkové pláže, místy kamenité, lemované borovým lesem. Pozvolný vstup do moře, vhodný pro děti. Na poloostrově

| Číslo z. | Termín | Tea | | Alma | |
|----------|---------------|---------|-----------|---------|---------|
| | | Ap. 1/2 | Ap. 1/2+1 | Ap. 1/4 | Ap. 1/4 |
| ME20101 | 02.06.-23.06. | 6990 | 8190 | 10990 | 11290 |
| ME20102 | 23.06.-07.07. | 8590 | 9890 | 12490 | 11290 |
| ME20103 | 07.07.-04.08. | 10590 | 11990 | 15390 | 15590 |
| ME20104 | 04.08.-25.08. | 12290 | 13990 | 17490 | 17990 |
| ME20105 | 25.08.-01.09. | 10590 | 11990 | 15390 | 13290 |
| ME20106 | 01.09.-08.09. | 8590 | 9890 | 12490 | 11290 |
| ME20107 | 08.09.-22.09. | 6990 | 8190 | 10990 | 11290 |

Cena je uvedena za celé apartmá/týden s vlastní stravou a pobytovou taxou. Pobyt sobota - sobota.



Kašteja jsou pláže z drobnějších oblázků a hrubého písku.

Sport a zábava: Škola windsurfingu, sportovní rybolov, potápění, jachting, vodní lyžování, fotbalová hřiště, atletické dráhy, tenis, volejbal, minigolf, kuželky, paragliding, jízda na koni.

Příplatky: Přistýlka v apartmánu 1/4: 1 390 Kč/osoba a týden • registrační poplatek 3 EUR/osoba a pobyt (platí se při příjezdu v agentuře).

Slevy: Dítě do 7 let bez lůžka 890 Kč/týden pouze u apartmánu Alma.

Ceny nezahrnují: Pojištění léčebných výloh v zahraničí a storno pojištění zájezdu – 260 Kč/osoba a týden (dětí narozené po 1. 1. 1998 – 150 Kč/týden) • dopravu.

Doprava: Vlastní nebo autobusem za 2 290 Kč/osoba (odjezd z ČR v pátek, příjezd do ČR v neděli).

OPATIJA – IČIĆI

OPATIJA se nachází 20 km od Rijeky a patří k nejnavštěvovanějším místům v Chorvatsku. Je hospodářským a správním centrem regionu Kvarner a zároveň dobře známým mezinárodním kongresovým centrem. Opatija se stala proslulým turistickým letoviskem a také oblíbenou zimní rekreační oblastí u rakouské a maďarské šlechty. Upravené parky, vodotrysky, krásné pláže, mírné podnebí, 12 km dlouhá pobřežní promenáda, 11 krytých plaveckých bazénů, wellness programy, kasina, diskotéky, letní kino, karnevaly – to vše nabízí Opatija.

Vila Rona

Poloha: Vila Rona se nachází v malebném městečku Ičići, 150 m od oblázkové pláže a 5 km od Opatije. Parkování je bezplatné u vily.

Vybavení: Luxusní apartmány jsou po rekonstrukci a jsou vybaveny klimatizací, moderním nábytkem, TV/SAT. Kuchyň je vybavená základním nádobím na vaření, myč-



kou, lednicí a kávovarem. Dům má dobře udržovanou zahradu s posezením a grilem.

Ubytování:

Apartment 1/2+2: dvoulůžková ložnice, obývací pokoj s rozkládacím gaučem pro 2 osoby a kuchyňským koutem, koupelna a balkon.

Apartment 1/2+3: dvoulůžková ložnice a pohovka pro 1 osobu, obývací pokoj s rozkládacím gaučem pro 2 osoby a kuchyňským koutem, balkon.

Stravování: Vlastní - příprava jídel v kuchyni apartmá.

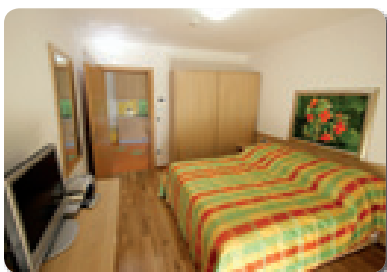
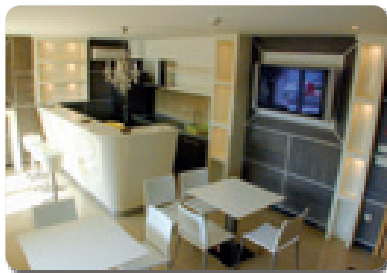

| Číslo z. | Termín | Ap. 1/2+2 | | Ap. 1/2+3 | |
|----------|---------------|-----------|-----------|-----------|-----------|
| | | Ap. 1/2+2 | Ap. 1/2+3 | Ap. 1/2+2 | Ap. 1/2+3 |
| OP20101 | 09.06.-23.06. | 11590 | 12290 | 12290 | 12290 |
| OP20102 | 23.06.-30.06. | 12690 | 13990 | 13990 | 13990 |
| OP20103 | 30.06.-14.07. | 14490 | 15990 | 15990 | 15990 |
| OP20104 | 14.07.-18.08. | 16990 | 18690 | 18690 | 18690 |
| OP20105 | 18.08.-25.08. | 14490 | 15990 | 15990 | 15990 |
| OP20106 | 25.08.-01.09. | 12690 | 13990 | 13990 | 13990 |
| OP20107 | 01.09.-15.09. | 11590 | 12290 | 12290 | 12290 |

Cena je uvedena za celé apartmá/týden s vlastní stravou a pobytovou taxou. Pobyt sobota - sobota.

Pláž: Oblázková pláž.

Sport a zábava: Cyklistika, jachting, tenis a vodní sporty v Opatiji.

AKCE: 7=6 (sleva je již zohledněna v tabulce), platí v termínech 23.06. – 30.06., 25.08. – 01.09.2012

Ceny nezahrnují: Pojištění léčebných výloh v zahraničí a storno pojištění zájezdu 260 Kč/osoba a týden (dětí narozené po 1. 1. 1998 – 150 Kč/týden) • dopravu.

Doprava: Vlastní.

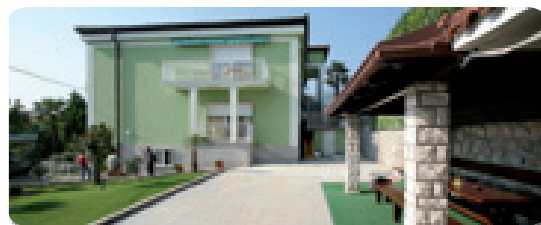

OSTROV KRK - BAŠKA, ŠILO



OSTROV KRK je svou rozlohou 410 km největším a zároveň nejoblíbenějším ostrovem chorvatského pobřeží. S pobřežím je spojen mostem jehož délka je 1 300 metrů. Severní a západní část ostrova je bohatě zalesněna. Přístav a oblíbené letoviště Baška se nachází na jihu ostrova, vzdálené 45 km od mostu na ostrov Krk a je nejnavštěvovanějším místem na ostrově Krk. **BAŠKA** a okolí se nabízí k výletům a procházkách, ale na prvním místě je 1 800 m dlouhá oblázková a částečně písčité pláž, vhodná hlavně pro rodiny s dětmi.

ŠILO je malé turistické letoviště ležící na severovýchodní straně ostrova Krk naproti Crikvenické řivíře. Nedotčená příroda, průzračně čisté moře a tajemné zátky jsou tím pravým rájem pro turisty, kteří touží po klidu a tichu. V bezprostřední blízkosti Šila se nachází zátoka Soline, která nabízí i využití léčivých účinků slaneého bahna přímo na mořském břehu.

Privátní apartmány

Poloha: Privátní apartmány se nacházejí v soukromých domech a vilách po celém pobřeží městečka Baška a Šilo. Vzdálenost od moře: Baška 350 – 600 m, Šilo 200 – 700 m. **Ubytování:** Studio je jednopokojové, apartmány dvoupokojové a třípokojové s vlastním sociálním zařízením, kuchyňkou vybavenou základním nádobím, některé apartmány mají jídelnu. V apartmánech je možná jedna přístýlka.

Stravování: Vlastní - příprava jídel v kuchyňce studia, apartmánu.

Pláž: Velká oblázková pláž s postupným vstupem do moře, místy písčité vhodnější zejména pro děti.

Sport a zábava: Sportovní centrum „Zablače“ - tenisové kurty (Baška), stolní tenis, potápění a vodní sporty na pláži.

Příplatky Baška: Přístýlka v apartmá do 30.06. od 01.09. 1 590 Kč/týden • přístýlka v apartmá od 30.06. do 01.09. 1 990 Kč/týden • klimatizace +15 % k ceně ubytování • příjezdní poplatek Baška 2 EUR/osoba a pobyt (platí se při příjezdu v agentuře) • ekologická taxa Baška 0,30 EUR/osoba a den (platí se při příjezdu v agentuře).

Slevy Baška: Dítě do 3 let bez lůžka 890 Kč/týden.

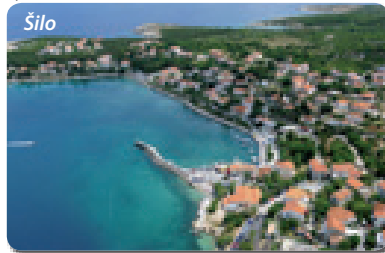

Šilo



Příklad ubytování

BAŠKA

| Číslo z. | Termín | St. 1/2 | St. 1/4 | Ap. 1/4 | Ap. 1/6 |
|----------|-----------------|---------|---------|---------|---------|
| KR20101 | 26.05. – 16.06. | 6 190 | 9 990 | 10 990 | 13 990 |
| KR20102 | 16.06. – 30.06. | 7 490 | 11 990 | 13 090 | 15 890 |
| KR20103 | 30.06. – 21.07. | 9 090 | 13 990 | 16 190 | 19 090 |
| KR20104 | 21.07. – 25.08. | 10 790 | 16 790 | 19 090 | 23 690 |
| KR20105 | 25.08. – 01.09. | 9 090 | 13 990 | 16 190 | 19 090 |
| KR20106 | 01.09. – 08.09. | 7 490 | 11 990 | 13 090 | 15 890 |
| KR20107 | 08.09. – 15.09. | 6 190 | 9 990 | 10 990 | 13 990 |
| KR20108 | 15.09. – 22.09. | 5 790 | 8 590 | 9 590 | 11 990 |

Cena je uvedena za celé studio, apartmán/týden s vlastní stravou a pobytovou taxou. Pobyt sobota – sobota.

ŠILO

| Číslo z. | Termín | St. 1/2 | Ap. 1/2 | Ap. 1/4 | Ap. 1/6 |
|----------|-----------------|---------|---------|---------|---------|
| KR20201 | 26.05. – 16.06. | 5 190 | 5 590 | 7 890 | 10 990 |
| KR20202 | 16.06. – 30.06. | 5 990 | 6 790 | 9 690 | 13 190 |
| KR20203 | 30.06. – 14.07. | 6 690 | 7 390 | 10 790 | 15 590 |
| KR20204 | 14.07. – 28.07. | 7 490 | 8 190 | 12 490 | 17 390 |
| KR20205 | 28.07. – 18.08. | 9 090 | 9 890 | 14 790 | 20 490 |
| KR20206 | 18.08. – 25.08. | 7 490 | 8 190 | 12 490 | 17 390 |
| KR20207 | 25.08. – 01.09. | 6 690 | 7 390 | 10 790 | 15 590 |
| KR20208 | 01.09. – 08.09. | 5 990 | 6 790 | 9 690 | 13 190 |
| KR20209 | 08.09. – 22.09. | 5 190 | 5 590 | 7 890 | 10 990 |

Cena je uvedena za celé studio, apartmán/týden s vlastní stravou a pobytovou taxou. Pobyt sobota – sobota.

Příplatky Šilo: Přístýlka v apartmá do 14.07. od 25.08. 1 490 Kč/týden • přístýlka v apartmá od 14.07. do 25.08. 1 790 Kč/týden • klimatizace 1 290 Kč/týden • příjezdní poplatek Šilo 2 EUR/osoba a pobyt (platí se při příjezdu v agentuře).

Slevy Šilo: Dítě do 3 let bez lůžka 890 Kč/týden

Ceny nezahrnují: Pojištění léčebných výloh v zahraničí a storno pojištění - 260 Kč/osoba a týden, děti 150 Kč/týden.

Doprava: Vlastní.

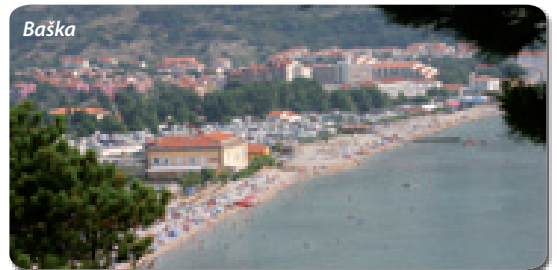

Baška

OSTROV KRK – KLIMNO



KLIMNO je klidné, romantické městečko na ostrově Krk ležící asi 6 km od Šila. Dominantou města je malý kostel Sv. Klimenta, pocházející ze 14. století, jemuž město vděčí za svůj název. Kostel je znám díky svému krásnému oltáři, který je považován za národní kulturní dědictví.

Klimno je oblíbenou turistickou destinací již po mnoho let a je dobře známé pro svou bohatou kuchyni a bahenní koupele. Restaurace servírují mořské plody a jiné speciality spolu s oblíbeným místním vínem „žlahtina“.

Bahenní koupele mají léčivé a kosmetické účinky. Ukrytý záliv, mělké teplé moře a mírné klima zaručují koupání od začátku května až do podzimu.

Vila Klimno

Poloha: Privátní vila Klimno se nachází ve vzdálenosti 280 m od moře a pláže a 300 m od centra.

Ubytování: Klimatizované apartmány



s možností přístýlky jsou umístěny v druhém patře vily. Parkování je zajištěno u vily zdarma.

Apartmán 1/2 – dvoulůžková ložnice, obývací pokoj s kuchyňským koutem a možností 1 přístýlky, TV/SAT, vlastní sociální zařízení, balkon.

Apartmán 1/4 – 2 dvoulůžkové ložnice, obývací pokoj s kuchyňským koutem a možností 1 přístýlky, TV/SAT, vlastní sociální zařízení, balkon.

Stravování: Vlastní - příprava jídel v kuchyňce apartmánu.

Pláž: Oblázková pláž s postupným vstupem do moře, místy písčité, vhodná zejména pro děti.

Sport a zábava: Tenisové kurty a potápěčské centrum v Šilu, vodní sporty na pláži. Možnost výletu do nedaleké jeskyně Biserujka.

Příplatky Klimno: Přístýlka v apartmá 1/2 1 590 Kč/týden • přístýlka v apartmá 1/4 do 14.07. a od 25.08. 1 590 Kč/týden, od 14.07. do 25.08. 1 990 Kč/týden • příjezdní popla-



KLIMNO

| Číslo z. | Termín | Ap. 1/2 | Ap. 1/4 |
|----------|-----------------|---------|---------|
| KR20301 | 26.05. – 16.06. | 7290 | 9790 |
| KR20302 | 16.06. – 30.06. | 8290 | 11190 |
| KR20303 | 30.06. – 14.07. | 9190 | 13290 |
| KR20304 | 14.07. – 28.07. | 11290 | 14590 |
| KR20305 | 28.07. – 18.08. | 12790 | 16590 |
| KR20306 | 18.08. – 25.08. | 11290 | 14590 |
| KR20307 | 25.08. – 01.09. | 9190 | 13290 |
| KR20308 | 01.09. – 08.09. | 8290 | 11190 |
| KR20309 | 08.09. – 01.10. | 7290 | 9790 |

Cena je uvedena za celý apartmán/týden s vlastní stravou a pobytovou taxou. Pobyt sobota – sobota.

tek Klimno 2 EUR/osoba a pobyt (platí se při příjezdu v agentuře).

Slevy Klimno: Dítě do 3 let bez lůžka 890 Kč/týden.

Ceny nezahrnují: Pojištění léčebných výloh v zahraničí a storno pojištění zájezdu - 260 Kč/osoba a týden (dětí narozené po 1. 1. 1998 - 150 Kč/týden) • doprava.

Doprava: Vlastní.



Klimno



MURTER



OSTROV MURTER je největším ostrovem šibeničského souostroví a je ideálním místem pro rodiny s dětmi. Od pevniny jej oděluje Murterský kanál. U městečka Tisno, na nejužším místě kanálu, je spojen s pevninou novým zvedacím mostem. Na Murteru je mnoho romantických zátok ke koupání a množství malých ostrůvků, které jsou ideálním místem pro potápění. Na ostrově jsou 4 městečka Murter, Tisno, Jezera a Betina. Ostrov se nachází nedaleko Národního parku Kornati.

Vila Ana, Vila Natko

Poloha: Vila Ana se nachází v letovisku Murter 350 m od moře a pláže Slanica.

Vila Natko je vzdálená 300 m od pláže Slanica. Parkování je zajištěnou obou vil.

Apartment 1/2+1 (Ana, Natko): dvoulůžková ložnice, třetí lůžko v ložnici nebo obývacím pokoji, kuchyňský kout, koupelna.

Apartment 1/2+2 (Ana): dvoulůžková ložnice, obývací pokoj s rozkládacím gaučem

pro 2 osoby, kuchyňka, koupelna.

Apartment 1/4+1 (Ana, Natko): 2 dvoulůžkové ložnice, obývací pokoj s rozkládacím gaučem pro 1 osobu a kuchyňským koutem, koupelna, balkon nebo terasa.

Apartment 1/4+2 (Natko): 2 dvoulůžkové ložnice, obývací pokoj s rozkládacím gaučem pro 2 osoby a kuchyňským koutem, 2 koupelny, balkon nebo terasa.

Stravování: Polopenze formou bufetu podávána v hotelu Colentum, který se nachází 450 m od vily Ana, 400 m od vily Natko.

Pláž: Krásná písčité-oblázková pláž Slanica,



Vila Anna



Vila Anna



Vila Anna

| Číslo z. | Termín | L | D 12 P |
|----------|---------------|------|--------|
| MU20101 | 02.06.-30.06. | 6790 | 4890 |
| MU20102 | 30.06.-07.07. | 6990 | 5190 |
| MU20103 | 07.07.-25.08. | 7390 | 5390 |
| MU20104 | 25.08.-01.09. | 6990 | 5190 |
| MU20105 | 01.09.-22.09. | 6790 | 4890 |

Cena je uvedena za osobu/týden s polopenzí a pobytovou taxou. Pobyt sobota – sobota. \$



Natko

s pozvolným vstupem do vody a výhledem na souostroví Kornati.

Ceny nezahrnují: Pojištění léčebných výloh v zahraničí a storno pojištění zájezdu – 260 Kč/osoba a týden (dětí narozené po 1. 1. 1998 – 150 Kč/týden) • dopravu.

Doprava: Vlastní.



TISNO



Malebné městečko TISNO, ležící na pevnině, je spojeno mostem s ostrovem Murter, který se rozkládá západně od Šibeničku a patří do skupiny tzv. Šibeničských ostrovů. Tisno je výborným výchozím bodem pro výlety do národního parku Kornati a Krka, Šebeniku a Vodice.

Vila Tereza, Vila Neven

Poloha: Vila Tereza se nachází 100 m od moře a 300 m od pláže, vila Neven je vzdálená 120 m od oblázkové pláže.

VILA TEREZA:

Apartment 1/2+1: dvoulůžková ložnice, obývací pokoj s kuchyňským koutem a rozkládacím gaučem pro 1 osobu, koupelna, TV/SAT, balkon.

Apartment 1/4+1: 2 dvoulůžkové ložnice, obývací pokoj s kuchyňským koutem a roz-

kládacím gaučem pro 1 osobu, koupelna, TV/SAT, 2 balkony.

VILA NEVEN:

Apartment 1/3+2: třílůžková ložnice, obývací pokoj s kuchyňským koutem a rozkládacím gaučem pro 2 osoby, koupelna, TV/SAT, balkon nebo terasa.

Apartment 1/4+1: dvoulůžková ložnice a dvoulůžková ložnice s přistýlkou, obývací pokoj s kuchyňským koutem, 2 koupelny, TV/SAT, balkon nebo terasa.

Stravování: Polopenze podávána v restauraci Rubin, která je vzdálená 150 m od ubytování. Snídaně formou bufetu, večere výběr ze 2 menu.

Pláž: Oblázková pláž.

Příplatky: Klimatizace 5 EUR/den.

Ceny nezahrnují: Pojištění léčebných výloh v zahraničí a storno pojištění zájezdu – 260 Kč/osoba a týden (dětí narozené po 1. 1. 1998 – 150 Kč/týden) • dopravu.

Doprava: Vlastní.

| Číslo z. | Termín | L | D 12 P |
|----------|---------------|------|--------|
| TI20101 | 02.06.-16.06. | 4790 | 2690 |
| TI20102 | 16.06.-30.06. | 5790 | 3190 |
| TI20103 | 30.06.-07.07. | 5890 | 3390 |
| TI20104 | 07.07.-25.08. | 6790 | 3790 |
| TI20105 | 25.08.-01.09. | 5890 | 3390 |
| TI20106 | 01.09.-22.09. | 5790 | 3190 |

Cena je uvedena za osobu/týden s polopenzí a pobytovou taxou. Pobyt sobota – sobota. \$

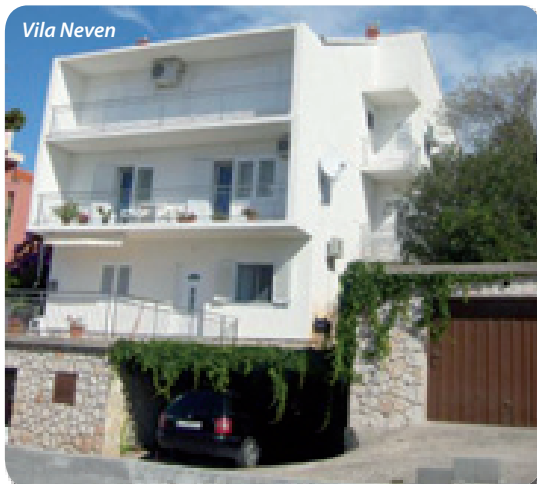

Vila Neven



Vila Tereza

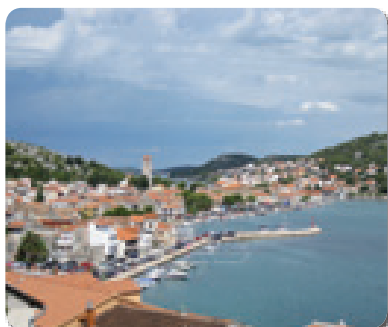

Vila Neven



BIOGRAD NA MORU



Městečko BIOGRAD NA MORU vybudované již v 11. století, dlouhou dobu bylo korunovačním městem chorvatských králů, leží 28 km jihovýchodně od Zadaru. Dnes je Biograd na Moru moderně zařízené letovisko, které obklopují národní parky Paklenica, Plitvička jezera, Krka, Kornati a přírodní park Telašćica. Bohatá vegetace, pěkná pláž s pozvolným vstupem do moře, vhodná pro děti a neplavce.

Pláž: Oblázkové pláže s mírným vstupem do moře.

Sport a zábava: Tenisová škola, veřejný bazén na pláži, kde se pořádají také školy potápění a další vodní sporty na pláži.

Příplatky: Klimatizace na dotaz 1 090 Kč/týden • domácí zvíře na dotaz 5 EUR/den.

Ceny nezahrnují: Pojištění léčebných výloh v zahraničí a storno pojištění zájezdu - 260 Kč/osoba a týden (děti narozené po 1. 1. 1998 - 150 Kč/týden) • dopravu.

Doprava: Vlastní nebo autobusem za 2 390 Kč/osoba (odjezd z ČR v pátek, příjezd do ČR v neděli).

Privátní pokoje s polopenzí

Poloha: Pokoje jsou umístěny v penzionech a vilách po celém letovisku Biograd na Moru ve vzdálenosti do 900 m od pláže. Na stravování se dochází do restaurace.

Ubytování: Dvoulůžkové pokoje s možností přistýlky s vlastním sociálním zařízením.

Stravování: V ceně pobytu polopenze (snídaně formou bufetu, večere výběr z menu). Stravování je v místě nebo se dochází do restaurace.



Příklad ubytování

| Číslo z. | Termín | L | D 4-12 | D 4-12 P | P |
|----------|---------------|-------|--------|----------|-------|
| BN20101 | 26.05.-16.06. | 4 690 | 3 790 | 3 590 | 4 190 |
| BN20102 | 16.06.-30.06. | 5 190 | 4 290 | 3 590 | 4 190 |
| BN20103 | 30.06.-14.07. | 5 690 | 4 790 | 3 590 | 4 190 |
| BN20104 | 14.07.-18.08. | 6 190 | 5 290 | 3 590 | 4 190 |
| BN20105 | 18.08.-01.09. | 5 690 | 4 790 | 3 590 | 4 190 |
| BN20106 | 01.09.-15.09. | 5 190 | 4 290 | 3 590 | 4 190 |
| BN20107 | 15.09.-29.09. | 4 690 | 3 790 | 3 590 | 4 190 |

Cena je uvedena za osobu/týden s polopenzí a pobytovou taxou. Pobyt je sobota - sobota.



BIOGRAD NA MORU



Privátní studia a apartmány

Poloha: Apartmány jsou umístěny v soukromých domech a vilách po celém letovisku Biograd na Moru ve vzdálenosti do 900 m od pláže.

Ubytování:

Studio 1/2 + (1) - obývací pokoj s manželskou postelí s možností přistýlky, TV, kuchyňská linka a sociální zařízení.

Apartment 1/2b + (1) - 1 ložnice s dvěma lůžky, obývací pokoj s možností přistýlky, TV,

kuchyňská linka a sociální zařízení.

Apartment 1/4a + (1) - 1 ložnice s dvěma lůžky, obývací pokoj s rozkládací pohovkou s možností přistýlky, TV, kuchyňská linka a sociální zařízení.

Apartment 1/4b + (1) - 2 ložnice s dvěma lůžky, obývací pokoj s možností přistýlky, TV, kuchyňská linka a sociální zařízení.

Apartment 1/6a + (1) - 2 ložnice s dvěma lůžky, obývací pokoj s rozkládací pohovkou s možností přistýlky, TV, kuchyňská linka a sociální zařízení.

Apartment 1/6b + (1) - 3 ložnice s dvěma lůžky, obývací pokoj s možností přistýlky, TV, kuchyňská linka a sociální zařízení.

Stravování: Vlastní - příprava jídel v kuchyni apartmá nebo studia. Možnost dokoupení polopenze v restauraci (snídaně formou bufetu, večere výběr z menu) - 1 690 Kč/osoba a týden.

Pláž: Oblázkové pláže s mírným vstupem do moře.

Sport a zábava: Tenisová škola, veřejný bazén na pláži, kde se pořádají také školy po-

| Číslo z. | Termín | St. 1/2 | St. 1/2+1 | Ap. 1/2b | Ap. 1/2b+1 | Ap. 1/4a |
|----------|---------------|---------|-----------|----------|------------|----------|
| BN20201 | 26.05.-16.06. | 5 690 | 6 390 | 6 890 | 7 590 | 7 890 |
| BN20202 | 16.06.-30.06. | 6 890 | 7 590 | 8 390 | 9 090 | 9 590 |
| BN20203 | 30.06.-14.07. | 8 890 | 9 790 | 9 290 | 10 590 | 11 990 |
| BN20204 | 14.07.-18.08. | 9 790 | 10 590 | 10 290 | 11 590 | 12 790 |
| BN20205 | 18.08.-01.09. | 8 890 | 9 790 | 9 290 | 10 590 | 11 990 |
| BN20206 | 01.09.-15.09. | 6 890 | 7 590 | 8 390 | 9 090 | 9 590 |
| BN20207 | 15.09.-29.09. | 5 690 | 6 390 | 6 890 | 7 590 | 7 890 |

Cena je uvedena za celé studio nebo apartmán/týden s vlastní stravou a pobytovou taxou. Pobyt je sobota - sobota.

| Číslo z. | Termín | Ap. | | | | | |
|----------|---------------|--------|--------|--------|--------|--------|--|
| | | 1/4a+1 | 1/4b | 1/4b+1 | 1/6a | 1/6b | |
| BN20301 | 26.05.-16.06. | 9 090 | 9 590 | 10 790 | 11 790 | 12 490 | |
| BN20302 | 16.06.-30.06. | 10 590 | 11 290 | 12 490 | 13 790 | 14 690 | |
| BN20303 | 30.06.-14.07. | 12 990 | 13 790 | 14 990 | 15 990 | 16 690 | |
| BN20304 | 14.07.-18.08. | 14 290 | 14 690 | 15 990 | 17 190 | 18 190 | |
| BN20305 | 18.08.-01.09. | 12 990 | 13 790 | 14 990 | 15 990 | 16 690 | |
| BN20306 | 01.09.-15.09. | 10 590 | 11 290 | 12 490 | 13 790 | 14 690 | |
| BN20307 | 15.09.-29.09. | 9 090 | 9 590 | 10 790 | 11 790 | 12 490 | |

Cena je uvedena za apartmán/týden s vlastní stravou a pobytovou taxou. Pobyt je sobota - sobota.

tápění a další vodní sporty na pláži.

Příplatky: Přistýlka v apartmánu 1/6a - 1 200 Kč/týden, přistýlka v apartmánu 1/6b - 1 700 Kč/týden • klimatizace na dotaz 1 090 Kč/týden • domácí zvíře na dotaz 5 EUR/den.

Ceny nezahrnují: Pojištění léčebných výloh v zahraničí a storno pojištění zájezdu - 260 Kč/osoba a týden (děti narozené po 1. 1. 1998 - 150 Kč/týden).

Doprava: Vlastní nebo autobusem za 2 390 Kč/osoba (odjezd z ČR v pátek, příjezd do ČR v neděli).



Příklad ubytování



Příklad ubytování



BIOGRAD NA MORU



Hotel Biograd

Poloha: Hotel leží nedaleko jadranské magistrály při vjezdu do městečka Biograd v borovém háji, od centra města a pláže je vzdálen cca 1000 m a od pláže Bošana (za Marinou Kornati) cca 550 m.

Vybavení: Recepce, restaurace, aperitiv bar, noční klub, parkoviště.

Ubytování: V hlavní budově nebo v přilehlých pavilonech jsou **dvoulůžkové a třílůžkové pokoje** s vlastním sociálním zařízením, TV-SAT a malou ledničkou. Pokoje v hlavní budově nemají balkon, pokoje v pavilonech mají malou terasu nebo malý balkon.

Apartmány 2+2: dvě dvoulůžkové ložnice, kuchyňka vybavená základním nádobím na vaření, vlastní sociální zařízení, TV/SAT.

Bungalovy 4+2: malé jednopatrové domky s terasou, v přízemí bungalovu se nachází

kuchyňka s jídelnou, vlastní sociální zařízení, TV/SAT a rozkládací gauč pro 2 osoby. Na poschodí jsou dvě dvoulůžkové ložnice. Do horního patra vedou strmé schody – nedoporučujeme pro malé děti.

Stravování: U pokojů je stravování formou polopenze – snídaně formou bufetu, večere výběr ze 2 menu. U apartmánů a bungalovů strava vlastní.

Pláž: Oblázková pláž s pozvolným vstupem do moře, místy kamenitá.

Sport a zábava: Vodní sporty na pláži, u hotelu dětské hřiště, volejbalové hřiště.



Hlavní budova

Bungalovy

Pavilon

| Číslo z. | Termín | L pokoj | Apartmán 2+2 | Bungalov 4+2 |
|----------|---------------|---------|--------------|--------------|
| BN20401 | 02.06.-23.06. | 5 590 | 9 090 | 11 490 |
| BN20402 | 23.06.-14.07. | 5 990 | 10 190 | 12 590 |
| BN20403 | 14.07.-18.08. | 6 790 | 12 890 | 14 790 |
| BN20404 | 18.08.-25.08. | 5 990 | 10 190 | 12 590 |
| BN20405 | 25.08.-01.09. | 5 590 | 9 090 | 11 490 |
| BN20406 | 01.09.-15.09. | 5 190 | 8 490 | 10 890 |

Cena je uvedena na osobu/týden v pokoji s polopenzí nebo za celý apartmán/bungalov a týden s vlastní stravou a pobytovou taxou. Pobyť sobota - sobota. \$

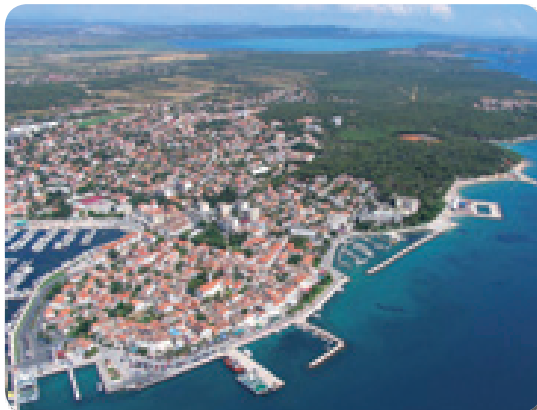

Hotel organizuje celodenní výlet na Kornati s obědem a občerstvením.

Slevy u pokojů: 1. dítě do 4 let na přistýlce s dětskou polopenzí se 2 dospělými na pokoji ZDARMA • dítě od 4 do 12 let na přistýlce 50 % • dítě od 4 do 12 let na pevném lůžku s 1 dospělým na pokoji 30 % • třetí osoba na pokoji starší 12 let 20 %

Příplatky u pokojů: Plná penze 1 490 Kč/osoba a týden • jednolůžkový pokoj 1 290 Kč/týden.

Příplatky u apartmánů a bungalovů:

Snídaně 890 Kč/osoba a týden, 490 Kč/dítě do 12 let a týden • večere 1 490 Kč/osoba a týden, 790 Kč/dítě do 12 let a týden.

Ceny nezahrnují: Pojištění léčebných výloh v zahraničí a storno pojištění zájezdu - 260 Kč/osoba a týden (dětí narozené po 1. 1. 1998 - 150 Kč/týden) • dopravu.

Doprava: Vlastní nebo autobusem za 2 390 Kč/osoba (odjezd z ČR v pátek, příjezd do ČR v neděli).

VODICE



VODICE - malebné rybářské městečko, rozprostírající se v mělké zátokě uprostřed Šibenické riviéry, vzdálené cca 15 km severozápadně od Šibeniku. Okouzlí svými úzkými dlážděnými uličkami a potěší především ty, kteří hledají více než pouhé komplexy moderních hotelů.

klimatizace na vyžádání za 7 €/den (platí se na místě).

Stravování: Polopenze podávána v hotelu Nikola (snídaně formou bufetu, večere výběr ze 3 jídel, salátový bufet).

Pláž: Oblázková, místy kamenitá s pozvolným vstupem do moře.

Sport a zábava: Tenisové kurty, půjčovna člunů, vodní sporty na pláži, taneční večery.

Vila Zvonko

Poloha: Vila je umístěná 1 km od centra Vodice (za hotelem Olympia) a 300 m od pláže.

Ubytování:

Studio 1/2+1 - jednopokojové se 2 pevnými lůžky a 1 přistýlkou, kuchyňský kout, sprcha a WC, terasa.

Apartmán 1/2+2 - 1 ložnice se 2 lůžky, obývací část s rozkládacím gaučem pro 2 osoby a s kuchyňským koutem, sprcha a WC, TV, balkon.

Apartmán 1/4 - 2 ložnice, obývací část s kuchyňským koutem, sprcha a WC, TV, balkon,



Vila Zvonko



Vila Zvonko

Vila Ivona

Poloha: Vila je postavená 1 km od centra Vodice (mezi hotelem Olympia a Imperial), 400 m od oblázkové pláže.

Ubytování:

Pokoje 1/2 - jednoduše zařízené dvoulůžkové pokoje s možností 1 přistýlky, sprcha a WC, balkon nebo společná terasa.

Stravování: Polopenze podávána v hotelu Nikola (snídaně formou bufetu, večere výběr ze 2 jídel).

VILA ZVONKO

| Číslo z. | Termín | L | D 12 P |
|----------|---------------|-------|--------|
| VO20101 | 02.06.-16.06. | 5 690 | 2 990 |
| VO20102 | 16.06.-30.06. | 5 790 | 3 190 |
| VO20103 | 30.06.-07.07. | 6 790 | 3 690 |
| VO20104 | 07.07.-25.08. | 6 990 | 3 790 |
| VO20105 | 25.08.-01.09. | 6 790 | 3 690 |
| VO20106 | 01.09.-22.09. | 5 790 | 3 190 |

Cena je uvedena za osobu/týden s polopenzí a pobytovou taxou. Pobyť sobota - sobota. \$

VILA IVONA

| Číslo z. | Termín | L | P | D 12 P |
|----------|---------------|-------|-------|--------|
| VO20201 | 16.06.-23.06. | 5 390 | 4 490 | 2 690 |
| VO20202 | 23.06.-01.09. | 6 190 | 4 990 | 2 990 |
| VO20203 | 01.09.-22.09. | 5 390 | 4 490 | 2 690 |

Cena je uvedena na osobu/týden s polopenzí a pobytovou taxou. Pobyť sobota - sobota. \$



Vila Ivona

Pláž: Oblázková, místy kamenitá nebo betonová mola s pozvolným vstupem do moře.

Ceny nezahrnují: Pojištění léčebných výloh v zahraničí a storno pojištění zájezdu - 260 Kč/osoba a týden (dětí narozené po 1. 1. 1998 - 150 Kč/týden) • dopravu.

Doprava: Vlastní nebo autobusem za 2 390 Kč/osoba (odjezd z ČR v pátek, příjezd do ČR v neděli).



PRIMOŠTEN

PRIMOŠTEN - starobylé městečko a oblíbené přímořské letoviště, ležící cca 26 km od Šibeniku a 60 km od Splitu, se rozkládá na poloostrově spojených s pevninou uměle vybudovanou šíjí. Před jejím vybudováním bylo město spojeno s pevninou kamenným mostem, odkud pochází název městečka, od slova „primostiti“, tj. „přemostit“.

Pro velmi příznivé klimatické podmínky, vynikající přírodní oblázkové pláže a večerní společenský život ve starém městě se Primošten řadí k velmi atraktivním místům pro příjemné strávení letní dovolené.

Privátní apartmány a pokoje s polopenzí

Poloha: Privátní pokoje a apartmány jsou v soukromých vilách a domech v Primošteni, vzdálených 50 – 600 m od pláže a centra. **Ubytování:** Pokoje jsou dvoulůžkové, účelně a funkčně vybavené, s vlastním sociálním zařízením. Součástí vybavení jsou lůžkoviny. Do některých pokojů lze umístit přistýlku. Apartmány jsou jednopokojové,



Příklad ubytování

dvoupokojové, třípokojové a čtyřpokojové s vlastním sociálním zařízením a kuchyňkou vybavenou základním nádobím na vaření a stolování. V apartmánu je možná jedna přistýlka. **Stravování:** U pokojů je stravování formou polopenze v restauraci vzdálené cca 100 - 500 metrů od ubytování. U apartmánů je stravování vlastní - příprava jídel v kuchyňce apartmánu.

Pláž: Oblázkové pláže místy kamenité, s postupným vstupem do moře. Vhodné i pro rodiny s dětmi.

Sport a zábava: Vodní sporty na pláži, tenisové kurty, minigolf, lodní výlety do okolí, restaurace a kavárny.

Příplatky: Přistýlka v apartmá do 30.06. a od 25.08. 1 590 Kč/ týden • přistýlka v apartmá od 30.06. do 25.08. 2 090 Kč/ týden • polopenze 2 990 Kč/osoba a týden • povinný příjezdni poplatek 1 EUR/osoba (platí se při příjezdu v agentuře).

Slevy: Dítě do 2 let bez nároku na lůžko zdarma.

Ceny nezahrnují: Pojištění léčebných výloh v zahraničí a storno pojištění zájezdu -



Příklad ubytování



| Číslo z. | Termín | Pokoj 1/2 | Ap 1/2 | Ap 1/4 | Ap 1/6 | Ap 1/8 |
|----------|---------------|-----------|--------|--------|--------|--------|
| PRZ0101 | 26.05.-16.06. | 5 990 | 5 990 | 9 990 | 13 090 | 15 490 |
| PRZ0102 | 16.06.-23.06. | 6 090 | 7 990 | 11 890 | 14 490 | 17 890 |
| PRZ0103 | 23.06.-30.06. | 6 690 | 9 090 | 13 190 | 16 790 | 21 390 |
| PRZ0104 | 30.06.-25.08. | 6 990 | 9 990 | 15 490 | 18 590 | 25 990 |
| PRZ0105 | 25.08.-01.09. | 6 090 | 7 990 | 11 890 | 14 490 | 17 890 |
| PRZ0106 | 01.09.-29.09. | 5 990 | 5 990 | 9 990 | 13 090 | 15 490 |

Cena je uvedena na osobu/týden v pokoji s polopenzí nebo za celé apartmá/týden s vlastní stravou a pobytovou taxou. Pobyt sobota - sobota.

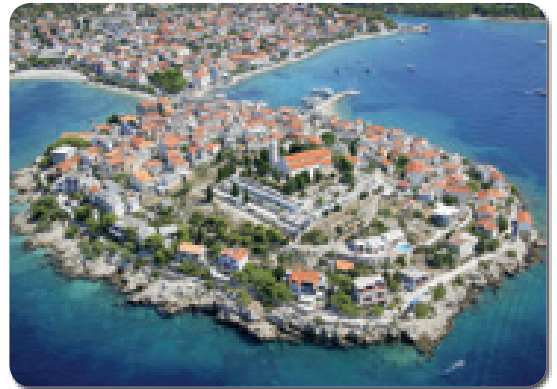

260 Kč/osoba a týden (děti narozené po 1. 1. 1998 - 150 Kč/ týden) • dopravu.

Doprava: Vlastní nebo autobusem za 2 390 Kč/osoba (odjezd z ČR v pátek, příjezd do ČR v neděli).

KAŠTEL LUKŠIĆ

Riviéra sedmi Kaštelů je skupina letovišek nacházející se 22 km od Splitu a 7 km východně od Trogiru na pobřeží kaštelského zálivu. KAŠTEL LUKŠIĆ patří k tradičním místům, které si ke strávení letní dovolené vybírají turisté z celé Evropy. Poskytuje celou řadu zábavních i sportovních příležitostí. Toto malebné letoviště pulsuje nejen turistickým ruchem, ale také historií.

Apartmány Maletić

Poloha: Privátní apartmány se nacházejí v soukromém domě v Kaštelu Lukšić cca 500 metrů od moře a 800 m od centra. Všechny apartmány jsou vybaveny klimatizací (za příplatek). Parkování je zdarma před vilou.

Ubytování:

Apartmán 1/2 - ložnice se 2 lůžky, kuchyňský kout vybavený základním nádobím na vaření, vlastní sociální zařízení, TV/SAT.

Apartmán 1/2+2 - ložnice se 2 lůžky, obývací pokoj s rozkládacím gaučem pro 2 oso-

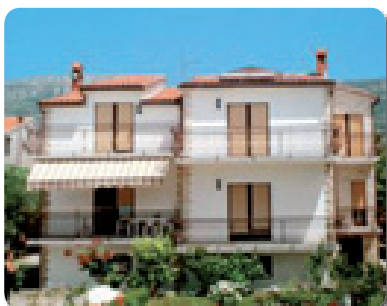

by, kuchyňský kout, vlastní sociální zařízení, TV/SAT, balkon.

Apartmán 1/3+2 - ložnice se 3 lůžky, obývací pokoj s kuchyňským koutem a rozkládacím gaučem pro 2 osoby, vlastní sociální zařízení, TV/SAT, balkon nebo terasa. Apartmán s terasou má 2 sociální zařízení.

Stravování: Vlastní - příprava jídel v kuchyňce apartmá.

Pláž: Oblázková pláž s pozvolným vstupem do moře, místy s vybetonovanými plošinami.

Příplatky: Klimatizace 1 190 Kč/apartmán a týden.

Ceny nezahrnují: Pojištění léčebných výloh v zahraničí a storno pojištění zájezdu 260 Kč/osoba a týden (děti narozené po 1. 1. 1998 - 150 Kč/týden) • dopravu.

Doprava: Vlastní nebo autobusem za 2 390 Kč/osoba (odjezd z ČR v pátek, příjezd do ČR v neděli).

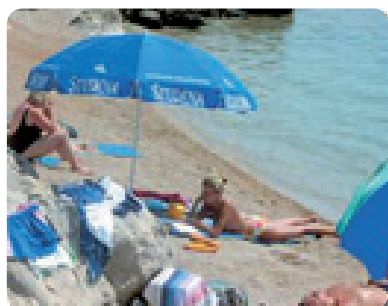

| Číslo z. | Termín | Ap. 1/2 | Ap. 1/2 + 2 | Ap. 1/3 + 2 |
|----------|---------------|---------|-------------|-------------|
| KL20101 | 02.06.-09.06. | 4 590 | 7 990 | 9 290 |
| KL20102 | 09.06.-23.06. | 4 990 | 9 190 | 10 790 |
| KL20103 | 23.06.-07.07. | 5 990 | 9 990 | 11 990 |
| KL20104 | 07.07.-11.08. | 6 490 | 11 890 | 14 690 |
| KL20105 | 11.08.-18.08. | 5 990 | 10 490 | 12 290 |
| KL20106 | 18.08.-01.09. | 5 490 | 9 590 | 10 990 |
| KL20107 | 01.09.-22.09. | 4 690 | 7 990 | 9 290 |

Cena je uvedena za celé apartmá/týden s vlastní stravou a pobytovou taxou. Pobyt sobota - sobota.



TROGIRSKÁ RIVIÉRA - SEGET VRANJICA



Městečko **TROGIR** ležící necelých 26 km severně od Splitu se může pyšnit nejen bohatou historií, ale i výbornými přírodními podmínkami. Opravdovým skvostem je románská katedrála ze 13. století, kterou zdobí portál - nejvýznamnější románská plastika v Dalmácii.

Pohoří **Kozjak** a částečně **Mosor** chrání pobřeží před severními větry z vnitrozemí, proto je také celá Trogirská riviéra velmi bohatá na počet hodin slunečního svitu.

Trogir patří k nejcenějším a nejvýznamnějším architektonickým celkům v Dalmácii. Skládá se z historického jádra na ostrovku a z nových částí, které leží na pevnině a na přilehlém pobřeží ostrova Čiovo. Najdete zde nepřehledné množství restaurací, barů, cukráren, tanečních kaváren a diskoték.

SEGET VRANJICA je jedno z nejkrásnějších míst na trogirské riviéře vzdálené asi 2 km od turistického areálu Medena. Oblíbený je díky svým nesčetným zátokám vhodných pro klidné a nerušené koupání.

Vila Sonja

Poloha: Vila stojí v zahradě pouhých 120 m od pláže, 100 m od restaurace a 50 m od obchodu, 5 km od centra Trogiru. Pro hosty je k dispozici venkovní gril a uzavřený parkoviště.

Ubytování:

Apartmán 1/2+1 – ložnice se 2 lůžky a 1 lůžkem, obývací pokoj s gaučem, kuchyňský kout, sprcha a WC, TV, balkon, zvýšené přízemí.

Apartmán 1/2+2 – ložnice se 2 lůžky a 1 lůžkem, obývací pokoj s rozkládacím gaučem, kuchyňský kout, sprcha a WC, TV, balkon, zvýšené přízemí.

Apartmán 1/6 – 3 dvoulůžkové ložnice, obývací pokoj s kuchyňským koutem, sprcha a WC, TV, balkon, 1. patro.

Stravování: Vlastní - příprava jídel v kuchyňském koutu apartmá.

Pláž: Oblázkové pláže s postupným vstupem do moře, místy vybetonované plošiny.



Vila Sonja



Vila Sonja

Vila Bilić

Poloha: Vila stojí v příjemném prostředí 150 m od pláže, 100 m od restaurace a obchodu, 5 km od centra Trogiru. Pro hosty je k dispozici venkovní gril.

Ubytování:

Apartmán 1/2+1 - ložnice se 2 lůžky, obývací pokoj s 1 přistýlkou, kuchyňský kout, sprcha a WC, TV, balkon.

Apartmán 1/4 – 2 dvoulůžkové ložnice, obývací pokoj s kuchyňským koutem, sprcha a WC, TV, balkon.

Apartmán 1/4+1 - 2 dvoulůžkové ložnice, obývací pokoj s 1 přistýlkou a s kuchyňským koutem, sprcha a WC, TV, balkon.

Stravování: Vlastní - příprava jídel v kuchyňském koutu apartmá.

Pláž: Oblázkové pláže s postupným vstupem do moře, místy vybetonované plošiny.



Vila Bilić

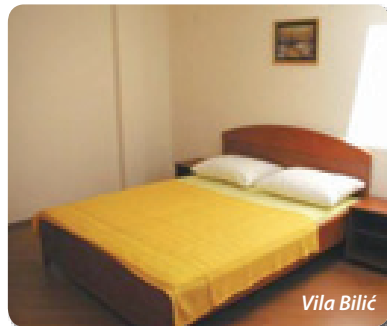

Vila Bilić



Vila Bilić



Vila Bilić

| Číslo z. | Termín | Ap | Ap | Ap | Ap | Ap | Ap |
|----------|---------------|--------|--------|--------|--------|--------|--------|
| | | 1/2 | 1/2+1 | 1/2+2 | 1/4 | 1/4+1 | 1/6 |
| TR20101 | 26.05.-09.06. | 6 890 | 8 490 | 9 790 | 10 890 | 12 190 | 14 390 |
| TR20102 | 09.06.-23.06. | 7 190 | 9 290 | 10 390 | 12 090 | 13 490 | 15 790 |
| TR20103 | 23.06.-07.07. | 7 990 | 10 190 | 11 690 | 13 190 | 15 190 | 18 690 |
| TR20104 | 07.07.-25.08. | 10 590 | 12 490 | 14 090 | 16 290 | 17 990 | 22 390 |
| TR20105 | 25.08.-08.09. | 7 990 | 10 190 | 11 690 | 13 190 | 15 190 | 18 690 |
| TR20106 | 08.09.-22.09. | 7 190 | 9 290 | 10 390 | 12 090 | 13 490 | 15 790 |
| TR20107 | 22.09.-29.09. | 6 890 | 8 490 | 9 790 | 10 890 | 12 190 | 14 390 |

Cena je uvedena za celé apartmá/týden s vlastní stravou a pobytovou taxou. Pobyt sobota - sobota.

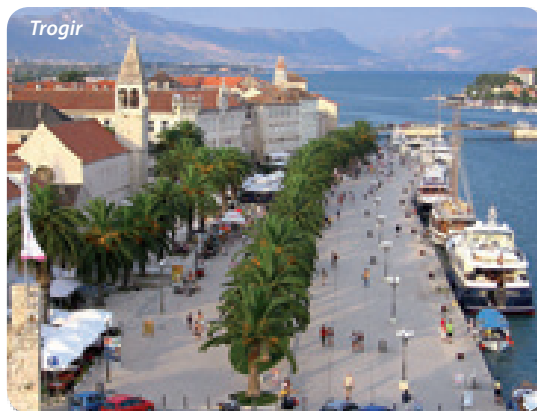

Trogir



Trogir

Vila Iva

Poloha: Vila stojí pouhých 100 m od pláže, 250 m od restaurace a obchodu, 5 km od centra Trogiru.

Ubytování:

Apartmán 1/2 – ložnice se 2 lůžky, obývací pokoj s kuchyňským koutem, sprcha a WC, balkon.

Apartmán 1/2+2 – ložnice se 2 lůžky, obývací pokoj s rozkládacím gaučem, kuchyňský kout, sprcha a WC, balkon.

Apartmán 1/4 – 2 dvoulůžkové pokoje, obývací pokoj s kuchyňským koutem, sprcha a WC, balkon.

Stravování: Vlastní - příprava jídel v kuchyňském koutu apartmá.

Pláž: Oblázkové pláže s postupným vstupem do moře, místy vybetonované plošiny.

Sport a zábava: Možnost využití všech sportovních a kulturních zařízení v areálu Medena (za poplatek), jako jsou tenisové kurty, stolní tenis, minigolf, sauna, fitness, hřiště na košíkovou, volejbalové hřiště a tobogán.

Slevy: 1 dítě do 2 let bez nároku na lůžko ZDARMA.

Ceny nezahrnují: Pojištění léčebných výloh v zahraničí a storno pojištění zájezdu - 260 Kč/osoba a týden (dětí narozené po 1. 1. 1998 - 150 Kč/týden) • dopravu.

Doprava: Vlastní nebo autobusem za 2 390 Kč/osoba (odjezd z ČR v pátek, příjezd do ČR v neděli).



Vila Iva



OMIŠ

OMIŠ je živé, malebné město a přístav při ústí řeky Cetiny do moře, jen 25 km jihovýchodně od Makarské. Bouřlivá a bohatá historie obdarovala město drahocennými kulturními památkami, které jsou ukryty v římských památnících, pirátských pevnostech a přírodní kráse kaňonu řeky Cetiny. Pro Omiš je charakteristická písčinná pláž, která je jedinečná v této oblasti.

Hotel Brzet

Poloha: Hotel pavilónového typu s centrální restaurací a terasou je obklopen stovletým borovým hájem a nachází se v těsné blízkosti oblázkové pláže.

Ubytování: Všechny dvoulůžkové pokoje s možností 1 přistýlky jsou klimatizované, s vlastním sociálním zařízením, TV/SAT, fénem, telefonem a balkonem s výhledem na moře.

Stravování: Polopenze v klimatizované hotelové restauraci, snídaně je formou bufetu, večere výběr z menu + salátový bufet.

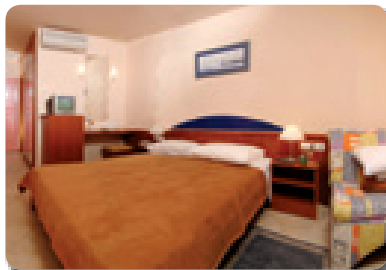
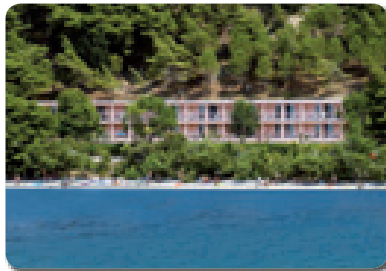
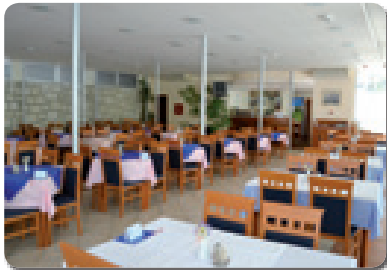

Pláž: Přímo před hotelem je úzká oblázková pláž s pozvolným vstupem do moře.

Sport a zábava: Vodní sporty, kavárny, restaurace, typický zeleninový a ovocný trh, rafting na Cetině, lodní výlety na ostrovy Brač a Hvar.

Slevy: Dítě do 2 let bez nároku na služby zdarma • dítě do 10 let se 2 dospělými na pokoji na přistýlce – 50 % • dítě do 10 let s jedním dospělým na pokoji – 30 % • dvě děti do 10 let se dvěma dospělými na pokoji na společném lůžku – 50 % • osoba starší 10 let na přistýlce – 10 %.

| Číslo z. | Termín | Cena | Číslo z. | Termín | Cena |
|----------|---------------|--------|----------|---------------|-------|
| OM20101 | 12.05.-01.06. | 7 090 | OM20204 | 01.09.-29.09. | 8 890 |
| OM20102 | 01.06.-30.06. | 8 890 | OM20205 | 29.09.-27.10. | 7 090 |
| OM20103 | 30.06.-01.09. | 11 490 | | | |

Cena je uvedena na osobu/týden s polopenzí a pobytovou taxou. Pobyt je sobota - sobota. §

Ceny nezahrnují: Pojištění léčebných výloh v zahraničí a storno pojištění zájezdu - 260 Kč/osoba a týden (dětí narozené po 1. 1. 1998 - 150 Kč/dítě a týden) • dopravu.

Doprava: Vlastní nebo autobusem za 2 390 Kč/osoba (odjezd z ČR v pátek, příjezd do ČR v neděli).



OMIŠ A OMIŠKA ROGOZNICA



OMIŠKA ROGOZNICA se pyšní krásným koupáním na rozlehlé oblázkovo-písčinné pláži pod skalními stěnami Omišské Dinjary a Mosoru. Nabízí možnosti pro různé aktivity v okolí řeky Cetiny nebo přímo v jejím kaňonu, cykloturistiku, rafting, volné lezení na skalních stěnách či paragliding.

NEMIRA je menší malebné letovisko vzdálené jen 2 km jižně od Omiše. Křišťálové čisté moře s oblázkovou pláží a skalní útesy jsou ideální pro rekreační potápění.

MARUŠÍCI je klidná vesnička cca 12 km jižně od města Omiš. Oblázkové pláže s dlouhými mělčinami jsou ideální pro děti. Překrásná zátoka Borak s několika písčnými plážemi a borovým hájem.

PISAK je perla omišské riviéry vzdálený 16 km jižně od Omiše. Ostré stěny pohoří Biokovo, které se při sestupu do moře stávají mírnými s krásnými oblázkovými plážemi, dají speciální krásu tomuto místu a především zátocce Vruja.

Privátní studia a apartmány

Poloha: Privátní apartmány se nacházejí v soukromých domech a vilách v letoviscích Omiš, Nemira, Marušići, Pisak, Lokva Rogoznica, Mala Luka, Stanići a Čelina ve vzdálenosti 100 m až 600 m od pláže.

Ubytování:

Studio 1/2 – jednopokojové s manželskou postelí, součástí pokoje je kuchyňská linka, vlastní sociální zařízení popř. balkon nebo terasa.

Studio 1/2+1 – jednopokojové s manželskou postelí a přistýlkou, součástí pokoje je kuchyňská linka, vlastní sociální zařízení popř. balkon nebo terasa.

Apartmán 1/2+2 – ložnice se dvěma lůžky, obývací pokoj s rozkládacím gaučem a kuchyňskou linkou, vlastní sociální zařízení popř. balkon nebo terasa.

Apartmán 2/2 – dvě ložnice se dvěma lůžky, kuchyňský kout, vlastní sociální zařízení popř. balkon nebo terasa.

Stravování: Vlastní, příprava jídel v kuchyňce studia nebo apartmá.

Pláž: Oblázková pláž s postupným vstupem do moře, lemující celé pobřeží Omišské riviéry.

Sport a zábava: Vodní sporty, kavárny, restaurace, typický zeleninový a ovocný trh,

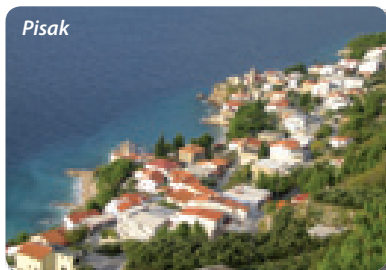

| Číslo z. | Termín | Studio | | Apartmán | |
|----------|---------------|--------|---------|----------|--------|
| | | 1/2 | 1/2 + 1 | 1/2 + 2 | 2/2 |
| OM20201 | 09.06.-16.06. | 4 290 | 5 390 | 6 990 | 7 590 |
| OM20202 | 16.06.-23.06. | 6 290 | 8 090 | 10 290 | 11 290 |
| OM20203 | 23.06.-14.07. | 8 590 | 10 990 | 13 990 | 15 490 |
| OM20204 | 14.07.-18.08. | 9 790 | 12 290 | 15 690 | 17 190 |
| OM20205 | 18.08.-01.09. | 8 590 | 10 990 | 13 990 | 15 490 |
| OM20206 | 01.09.-08.09. | 5 190 | 6 490 | 8 490 | 9 190 |
| OM20207 | 08.09.-15.09. | 4 290 | 5 390 | 6 990 | 7 590 |

Cena je uvedena za celé studio, apartmán/týden s vlastní stravou a pobytovou taxou. Pobyt sobota - sobota. §

rafting na Cetině, lodní výlety na ostrovy Brač a Hvar.

Sleva: Za včasný nákup do 30.04.2012 na termíny 23.06. - 01.09.2012 ve výši 5 %.

Ceny nezahrnují: Pojištění léčebných výloh v zahraničí a storno pojištění zájezdu - 260 Kč/osoba a týden (dětí narozené po 1. 1. 1998 - 150 Kč/dítě a týden) • dopravu.

Doprava: Vlastní nebo autobusem za 2 390 Kč/osoba (odjezd z ČR v pátek, příjezd do ČR v neděli).

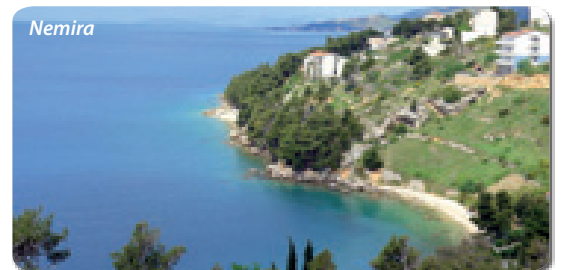
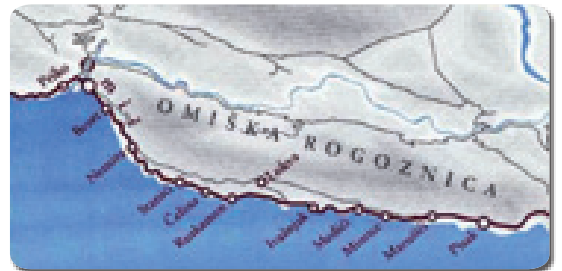

OSTROV BRAČ - SUPETAR



OSTROV BRAČ je jeden z nejmalebnějších a největších ostrovů ve střední Dalmácii. Ostrov je poměrně hustě obydlen, žije zde cca 13 000 obyvatel a je známý těžbou bílého kamene, který sloužil na výstavbu Bílého domu ve Washingtonu. Nejnavštěvovanějším místem je městečko SUPETAR, jemuž dominuje barokní kostel z 18. století. Středověká rybářská obec a přístav Supetar se změnil v oblíbené turistické místo poskytující řadu zábavních i sportovních příležitostí. Teplé večery, kdy letovisko ožívá hudbou a zábavou, Vás budou ve vzpomínkách provázet dlouho po odjezdu z tohoto kouzelného ostrova.

Vila Valerija

Poloha: Vila Valerija se nachází v blízkosti hotelu Kaktus a sportovního centra Supetar. Vzdálenost od pláže je cca 4-5 min. Před domem je velké parkoviště pro 4-6 aut.



Vybavení: Vila Valerija je kompletně zrekonstruovaná a nabízí kvalitní ubytování ve 3 moderních a vkusně zařízených apartmánech. Součástí domu je vlastní recepce a zahrada s grilem.

Ubytování:

Apartmán 1/2+1: přízemí, vlastní vchod. Ložnice s manželským lůžkem a 1 přistýlkou, kuchyň s jídelnou, TV/SAT, koupelna, terasa.

Na poschodí se nachází apartmán 1/2+1 a apartmán 1/4+1. Oba apartmány mají společnou vstupní halu.

Apartmán 1/2+1: ložnice s manželským lůžkem a 1 přistýlkou, kuchyň s jídelnou, TV/SAT, ventilátor, koupelna a balkon s výhledem na moře.

Apartmán 1/4+1: ložnice s manželským lůžkem, ložnice s 2 oddělenými lůžky, obývací pokoj s přistýlkou pro 1 osobu a kuchyň, TV/SAT, klimatizace, koupelna, velký balkon s výhledem na moře.



| Číslo z. | Termín | Ap 1/2+1 | Ap 1/2+1 | Ap 1/4+1 | Celé horní patro Ap 1/8 |
|----------|---------------|----------|----------|----------|-------------------------|
| | | přízemí | v patře | v patře | |
| SU20101 | 02.06.-16.06. | 7790 | 8490 | 11490 | 17690 |
| SU20102 | 16.06.-07.07. | 9790 | 10790 | 14490 | 22390 |
| SU20103 | 07.07.-28.07. | 10990 | 11990 | 16590 | 24890 |
| SU20104 | 28.07.-18.08. | 13590 | 15290 | 19990 | 28490 |
| SU20105 | 18.08.-01.09. | 9790 | 10790 | 14490 | 22390 |
| SU20106 | 01.09.-29.09. | 7790 | 8590 | 11390 | 17690 |

Cena za celé apartmá/týden s vlastní stravou a pobytovou taxou. Pobyt sobota – sobota.

Stravování: Vlastní, příprava jídel v kuchyňce apartmá.

Pláž: Oblázkové pláže s postupným vstupem do moře, vhodné i pro děti, místy vybetonované plošiny.

Sport a zábava: Tenisové kurty, půjčovna kol a vodních skútrů, vodní sporty na pláži, potápěčské centrum, tobogán, taneční večery s hudbou, zábavní park pro děti, množství fakultativních výletů (Bol - koupání na Zlatném ratu, Vidova gora, Island tour - prohlídka ostrova Brač, výlety na okolní ostrovy Hvar, Biševo - modrá jeskyně, Fish piknik spojený s koupáním).

Ceny nezahrnují: Pojištění léčebných výloh v zahraničí a storno pojištění zájezdu 260 Kč/osoba a týden (děti narozené po 1. 1. 1998 - 150 Kč/týden) • dopravu.

Doprava: Vlastní.



BRELA



K nejoblíbenějším letoviskům severní části Makarské riviéry patří BRELA, která leží uprostřed piniových hájů, chráněná pohorím Biokovo. Pláž z drobných oblázků připomínající písek patří k nejatraktivnějším na celé Makarské riviéře. Sladkovodní prameny v moři dodávají vodě charakteristické zabarvení. Městečko nabízí typické kavárničky, restaurace, bary a cukrárny. Brela opakovaně získala modrou vlajku za čistotu vody a je rovněž zařazena mezi chráněné oblasti Chorvatska.

Vila Bonanca

Poloha: Velmi oblíbená vila s apartmány je umístěna uprostřed rozkvetlé zeleně, vzdálená 50 m od moře a 100 m od centra. Vila nabízí posezení na terase ve stínu oliv a gril na terase. Parkování přímo u objektu za poplatek.

Vybavení: Každý apartmán má kuchyňku s ledničkou, ložní prádlo a balkon s přímým nebo bočním výhledem na moře, TV.



Ubytování:

Vybavení:

Renovované apartmány, každý apartmán má kuchyňku s ledničkou, ložní prádlo a balkon s přímým nebo bočním výhledem na moře, TV.

Typ S2: studio pro 2 osoby tvoří ložnice s kuchyňským koutem, vlastní sociální zařízení, TV, balkon (max. pro 2 osoby).

Typ A3+1: apartmán tvoří 2 místnosti, ubytovnu kuchyň se 2 lůžky a ložnice se 2 lůžky, sociální zařízení, balkon, TV, vhodné pro rodinu (max. 4 osoby).

Typ A4: apartmán tvoří 2 dvoulůžkové ložnice (jedna s možností 1 přistýlky), 2 sociální zařízení a balkon, TV, vlastní kuchyňka (max. pro 5 osob).

Typ A6: tři dvoulůžkové ložnice s možností až 2 přistýlek, každý pokoj má vlastní sociální zařízení a balkon, TV, vlastní kuchyňka (max. pro 8 osob).

Stravování: Vlastní, příprava jídla v kuchyňce studia, apartmá. Večeře v nedaleké restauraci za příplatek 1 690 Kč/osoba

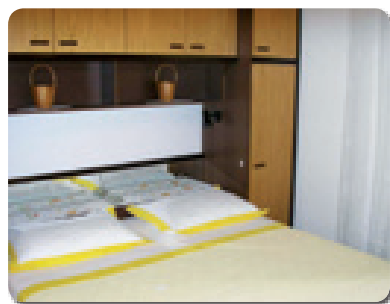

| Číslo z. | Termín | St 1/2 | Ap. 1/3+1 | Ap 1/4 | Ap 1/6 |
|----------|---------------|---------|---------------|--------|--------|
| | | BR20101 | 02.06.-23.06. | 7 890 | 13 990 |
| BR20102 | 23.06.-30.06. | 7 990 | 14 190 | 15 190 | 23 590 |
| BR20103 | 30.06.-01.09. | 8 990 | 14 990 | 16 790 | 25 790 |
| BR20104 | 01.09.-29.09. | 7 590 | 14 490 | 14 990 | 22 990 |

Cena za celé studio nebo apartmá/týden s vlastní stravou a pobytovou taxou. Pobyt sobota – sobota.

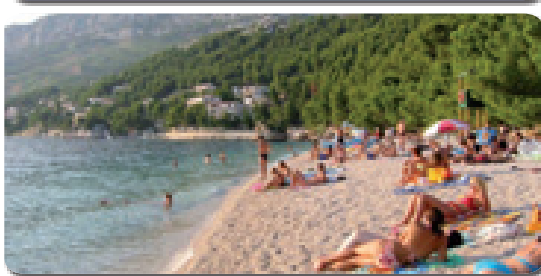

a týden, polopenze 2 790 Kč/osoba a týden.

Příplatky: Přistýlka 2 890 Kč/osoba a týden, parkování 2 EUR/den.

Pláž: Oblázková pláž s postupným vstupem do moře, lemuje celé pobřeží Makarské riviéry.

Sport a zábava: Vodní sporty, kavárny, restaurace, diskotéky, lodní výlety na ostrovy Brač a Hvar.

Ceny nezahrnují: Pojištění léčebných výloh v zahraničí a storno pojištění zájezdu 260 Kč/osoba a týden (děti narozené po 1. 1. 1998 - 150 Kč/týden) • dopravu.

Doprava: Vlastní nebo autobusem za 2 390 Kč/osoba (odjezd z ČR v pátek, příjezd do ČR v neděli).



BAŠKA VODA



BAŠKA VODA, poeticky nazývaná „*dcera horských pramenů*“ se nachází asi 6 km jihovýchodně od Breljů cca 10 km severozápadně od Makarské. Letovisko charakterizující široké oblázkové pláže, pohoří Biokovo, promenáda lemovaná palmami, restaurace a vily poskytující soukromé ubytování na velmi dobré úrovni.

Apartmán 1/2+2: ložnice se 2 lůžky, obývací pokoj se 2 přístýlkami a s kuchyňským koutem, balkon s výhledem na moře nebo terasa. **Stravování:** U pokojů je stravování formou polopenze – snídaně formou bufetu a večere (předkrm, hlavní jídlo, salát nebo dezert), která je servírována v restauraci Šebín. K večeri vždy jeden nápoj zdarma - sklenka vína, piva nebo nealko.

Vila Senzen

Poloha: Vila s pokoji a apartmány je vzdálená 150 m od pláže a centra. Bezplatné parkování je zajištěno na parkovišti 150 m od vily.

Ubytování:

Všechny pokoje a apartmány jsou klimatizované, mají TV/SAT, Wi-Fi připojení k internetu, některé s výhledem na moře.

Dvoulůžkové pokoje s vlastním sociálním zařízením, možnost 1 přístýlky, lednička, balkon nebo malá terasa.

Studio 1/2+1: pokoj se 3 lůžky a kuchyňským koutem, vlastní sociální zařízení, balkon s výhledem na moře.

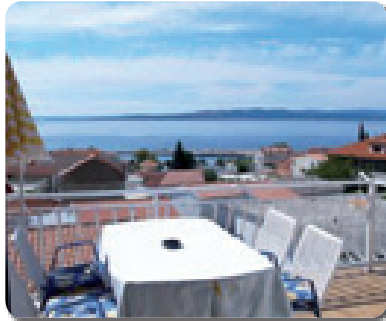

| | Pokoj | St. 1/2+1 | Ap. 1/2+2 |
|------------------|---------------|-----------|-----------|
| polopenze | | | |
| BV20101 | 02.06.-23.06. | 5 090 | 9 790 |
| BV20102 | 23.06.-07.07. | 5 590 | 11 190 |
| BV20103 | 07.07.-18.08. | 5 990 | 11 990 |
| BV20104 | 18.08.-01.09. | 5 590 | 11 190 |
| BV20105 | 01.09.-15.09. | 5 090 | 9 790 |
| BV20106 | 15.09.-29.09. | 4 390 | 8 590 |

Cena je uvedena na osobu/týden v pokoji s polopenzí nebo za celé studio, apartmá/týden s vlastní stravou a pobytovou taxou. Pobyt sobota - sobota.



U studií a apartmánů je stravování vlastní - příprava jídel v kuchynce studia nebo apartmánu.

Pláž: Oblázková pláž s postupným vstupem do moře, obklopená borovými lesy a olivovými háji.

Slevy u pokojů: 1 dítě do 3 let bez nároku na lůžko a stravu ZDARMA - dítě od 3 do 12 let s dospělými na přístýlce 20 % • dítě od 3 do 12 let s jedním dospělým 15 % • třetí osoba na pokoji 10 %.

Ceny nezahrnují: Pojištění léčebných výloh v zahraničí a storno pojištění zájezdu - 260 Kč/osoba a týden (dětí narozené po 1. 1. 1998 - 150 Kč/týden) • doprava.

Doprava: Vlastní nebo autobusem za 2 390 Kč/osoba (odjezd z ČR v pátek, příjezd do ČR v neděli).

BAŠKA VODA



Vila Čuljak

Poloha: Privátní vila Čuljak se nachází cca 200 m od pláže a centra a nabízí ubytování ve 2 studiích a 4 apartmánech. Parkování je možné u vily zdarma.

Ubytování: Všechna studia a apartmány mají balkon s výhledem na moře. Apartmány mají navíc klimatizaci.

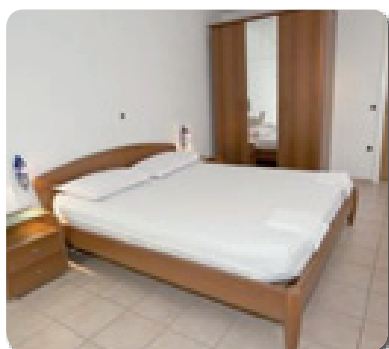

Studio 1/2: pokoj se 2 lůžky a kuchyňským koutem, vlastní sociální zařízení, TV/SAT, balkon.

Apartmán 1/2+2: dvoulůžková ložnice, obývací pokoj se 2 přístýlkami a s kuchyňským koutem, vlastní sociální zařízení, TV/SAT, klimatizace a balkon.

Stravování: Vlastní - příprava jídel v kuchynce studia nebo apartmánu.

Pláž: Oblázková pláž s postupným vstupem do moře, obklopená borovými lesy a olivovými háji.

Ceny nezahrnují: Pojištění léčebných výloh v zahraničí a storno pojištění zájezdu 260 Kč/osoba a týden (dětí narozené po 1. 1. 1998 - 150 Kč/týden) • doprava.

Doprava: Vlastní nebo autobusem za 2 390 Kč/osoba (odjezd z ČR v pátek, příjezd do ČR v neděli).

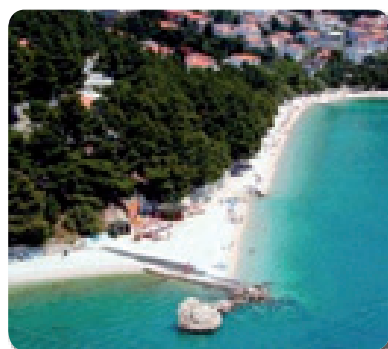

| Číslo z. | Termín | St 1/2 | Ap 1/2+2 |
|----------|---------------|--------|----------|
| BV20201 | 02.06.-23.06. | 6 990 | 12 490 |
| BV20202 | 23.06.-07.07. | 7 690 | 13 590 |
| BV20203 | 07.07.-18.08. | 8 490 | 14 690 |
| BV20204 | 18.08.-01.09. | 7 690 | 13 590 |
| BV20205 | 01.09.-15.09. | 6 990 | 12 490 |
| BV20206 | 15.09.-29.09. | 5 790 | 10 990 |

Cena je uvedena za celé studio, apartmá/týden s vlastní stravou a pobytovou taxou. Pobyt sobota - sobota.

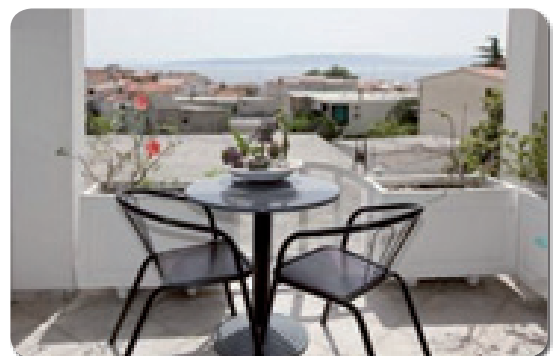

BAŠKA VODA



Privátní apartmány a pokoje s polopenzí

Poloha: Privátní pokoje, studia a apartmány se nacházejí v soukromých vilách po celém pobřeží letoviska Baška Voda, ve vzdálenosti 100 až 600 m od pláže.

Ubytování:

Privátní pokoje I. kategorie jsou dvoulůžkové vkusně zařízené, s vlastním sociálním zařízením a možností jedné přistýlky.

Privátní studia jsou jednopokojová, apartmány dvoupokojové, třípokojové s vlastním sociálním zařízením a kuchyňkou vybavenou základním nádobím.

Apartment 1/6 má 2 třílůžkové ložnice.

Stravování: U privátních pokojů je stravování formou polopenze – snídaně formou bufetu a večere (předkrm, hlavní jídlo, salát nebo dezert), která je servírována v restauraci Šebín. K večeri vždy jeden nápoj zdarma - sklenka vína, piva nebo nealko. U privátních studií a apartmánů je stravování

vání vlastní - příprava jídel v kuchyňce studia nebo apartmánu.

Pláž: Oblázková pláž s postupným vstupem do moře, obklopená borovými lesy a olivovými háji.

Příplatky u studií a apartmánů: Polopenze

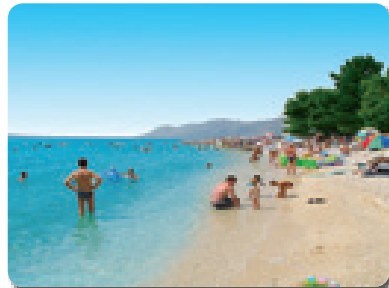

| Číslo z. | Termín | Pokoj | Studio | | Apartmá | | |
|----------|---------------|-------|--------|----------|----------|--------|--------|
| | | | St 1/2 | St 1/2+1 | Ap 1/2+2 | Ap 1/5 | Ap 1/6 |
| BV20301 | 26.05.-02.06. | 3 690 | 4 790 | 5 990 | 8 590 | 10 990 | 12 990 |
| BV20302 | 02.06.-23.06. | 4 290 | 5 990 | 7 490 | 10 490 | 12 690 | 15 990 |
| BV20303 | 23.06.-07.07. | 4 990 | 6 890 | 8 590 | 11 590 | 14 690 | 18 490 |
| BV20304 | 07.07.-18.08. | 5 490 | 7 790 | 9 490 | 12 590 | 15 990 | 20 490 |
| BV20305 | 18.08.-01.09. | 4 990 | 6 890 | 8 590 | 11 590 | 14 690 | 18 490 |
| BV20306 | 01.09.-15.09. | 4 290 | 5 990 | 7 490 | 10 490 | 12 690 | 15 990 |
| BV20307 | 15.09.-29.09. | 3 690 | 4 790 | 5 990 | 8 590 | 10 990 | 12 990 |

Cena je uvedena na osobu/týden v pokoji s polopenzí nebo za celé studio, apartmá/týden s vlastní stravou a pobytovou taxou. Pobyt sobota - sobota.

ze 2 690 Kč/osoba a týden, večere 1 790 Kč/osoba a týden.

Slevy u privátních pokojů: 1 dítě do 3 let bez nároku na lůžko a stravu ZDARMA • dítě od 3 do 12 let s 2 dospělými na přistýlce 20% • dítě od 3 do 12 let s jedním dospělým 15% • třetí osoba na pokoji 10%.

Slevy u studií a apartmánů:

1 dítě do 3 let bez nároku na lůžko ZDARMA

Ceny nezahrnují: Pojištění léčebných výloh v zahraničí a storno pojištění zájezdu - 260 Kč/osoba a týden (dětí narozené po 1. 1. 1998 - 150 Kč/týden) • dopravu.

Doprava: Vlastní nebo autobusem za 2 390 Kč/osoba (odjezd z ČR v pátek, příjezd do ČR v neděli).



MAKARSKÁ



MAKARSKÁ RIVIÉRA ležící 62 km jižně pod Splitem je považována za jednu z nejkrásnějších částí jadranského přimoří. Pláže jsou pokryty bílými oblázky a obklopeny bujnou vegetací. Nad pobřežím se majestátně tyčí horský masív Biokovo, který celé riviéře dodává zdání pohádkové kulisy, zároveň má však i praktický význam, neboť chrání před větry z vnitrozemí. Na svazích se pěstuje vinná réva, z níž se lisuje známé dezertní víno Prošek. Městečko Makarská se 13 tisíci obyvateli je rušné středisko s přístavem, patřící k nejoblíbenějším letoviskům Makarské riviéry.

Hotel Biokovka

Poloha: Hotel Biokovka - centrum pro rekreaci, odpočinek a rehabilitaci - leží 50 m od pláže a je obklopen upravenými borovými parkem. Od centra Makarské je vzdálený cca 600 m. Hotel velmi dobré úrovně, poskytující dostatek pohodlí a zábavy, je vhodný pro náročnější klientelu.

Ubytování: Hotel má kapacitu 220 dvou-

lůžkových pokojů s možností přistýlky, s vlastním sociálním zařízením, balkonem a telefonem. Dále hotel nabízí zrekonstruované pokoje s klimatizací (v ceně), vlastním sociálním zařízením, balkonem a telefonem. Pokoje 1/2+1 jsou pouze s výhledem na moře.

Vybavení: Restaurace, kavárna s terasou, aperitiv bar, 2 TV místnosti, společenská místnost na hraní šachu a biliáru, prodejna suvenýrů, kadeřnictví, pedikúra, krytý bazén s mořskou vodou. Hotel poskytuje klientům léčebné-rehabilitační procedury (za příplatek). Klienti mají k dispozici nově otevřené fitness centrum.

Stravování: Polopenze - snídaně formou bufetu, večere servírovaná (výběr z několika menu).

Pláž: Malé oblázky s pozvolným vstupem do moře - vhodné i pro děti. Pláže jsou chráněny borovým hájem před prudkým sluncem a patří k nejhezčím v celé oblasti.

Sport a zábava: Tenisové kurty, minigolf, půjčování jízdních kol, potápění, různé vodní sporty na pláži, (lodičky, šlapací kola, mo-

| Číslo z. | Termín | L standard | | L zrekonstruované | |
|----------|---------------|-------------|-------------|-------------------|-------------|
| | | výhled hory | výhled moře | výhled hory | výhled moře |
| MA20101 | 26.05.-16.06. | 6 690 | 7 190 | 7 190 | 7 690 |
| MA20102 | 16.06.-07.07. | 7 790 | 8 390 | 8 590 | 9 190 |
| MA20103 | 07.07.-18.08. | 8 890 | 9 790 | 9 790 | 10 790 |
| MA20104 | 18.08.-08.09. | 7 790 | 8 390 | 8 590 | 9 190 |
| MA20105 | 08.09.-22.09. | 6 690 | 7 190 | 7 190 | 7 690 |

Cena je uvedena na osobu/týden s polopenzí a pobytovou taxou. Pobyt sobota - sobota.

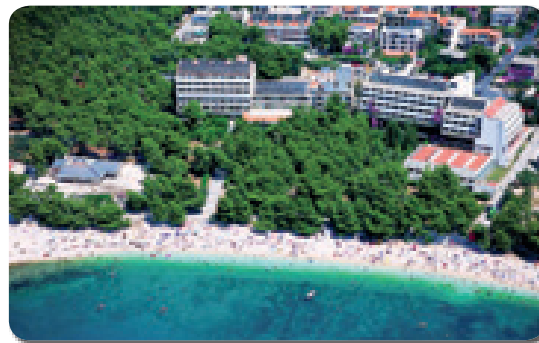

torové čluny, skútry). Možnost lodních výletů na ostrovy Brač a Hvar, příjemné procházky podél moře do Tučepi a do hor.

Příplatky: Plná penze 1 690 Kč/osoba a týden • dětská postýlka 1 690 Kč/týden • jednolůžkový pokoj od 16.06. a od 08.09. 2 390 Kč/týden • jednolůžkový pokoj od 16.06. do 08.09. 3 590 Kč/týden.

Slevy: Dítě do 2 let bez nároku na služby ZDARMA • 1. dítě do 7 let se 2 dospělými na pokoji bez lůžka nebo na 3. lůžku ZDARMA 2. dítě do 7 let se 2 dospělými na pokoji bez lůžka nebo na 3. lůžku 50% • dítě do 7 let s 1 dospělým na pokoji 30% • dítě 7 - 14 let s 2 dospělými na přistýlce 50% • dítě 7 - 14 let s 1 dospělým na pokoji 20% • osoba starší 14 let na přistýlce - 10%.

Ceny nezahrnují: Pojištění léčebných výloh v zahraničí a storno pojištění zájezdu - 260 Kč/osoba a týden (dětí narozené po 1. 1. 1998 - 150 Kč/týden) • dopravu.

Doprava: Vlastní nebo autobusem za 2 390 Kč/osoba (odjezd z ČR v pátek, příjezd do ČR v neděli).

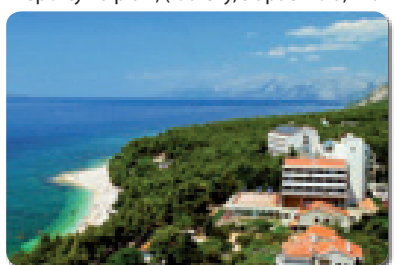
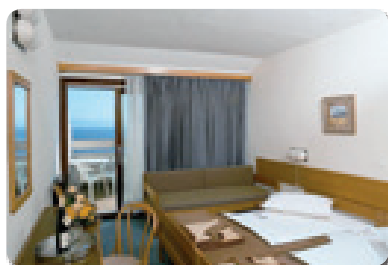

MAKARSKÁ



Vila Lujnovič



Poloha: Privátní studia a apartmány se nacházejí v soukromé vile na Makarské. Vila je vzdálena cca 370 m od pláže a 600 m od centra Makarské. Studia a apartmány se nachází ve všech patrech vily. Parkování je zajištěno u vily zdarma.

Ubytování:

Studio 1/2: jednopokojové s manželským lůžkem, kuchyňský kout vybavený základním nádobím na vaření, vlastní sociální zařízení, terasa nebo balkon.

Studio 1/3: jednopokojové s manželským lůžkem a jedním lůžkem, kuchyňský kout vybavený základním nádobím na vaření, vlastní sociální zařízení, terasa nebo balkon.

Studio 1/4: manželské lůžko a 2 lůžka, kuchyňský kout vybavený základním nádobím na vaření, vlastní sociální zařízení, balkon nebo terasa.

Apartmán 1/4: dvoupokojový, ložnice se 2 lůžky a 1 přistýlkou (pouze pro dítě do 12 let), prostorná kuchyň s rozkládacím gaučem pro 2 osoby, koupelna s vanou, TV, balkon.

Stravování: Vlastní - příprava jídel v kuchyňském koutu studia/apartmánu nebo formou polopenze v restauraci DANY (kon-

tinentalní snídaně, večere výběr z menu).

Polopenze – 2 490 Kč/osoba a týden. Děti do 12 let – 1 590 Kč/dítě a týden.

Večere - 1 590 Kč/osoba a týden, děti do 12 let 1 190 Kč/dítě a týden.

Pláž: Oblázková pláž s postupným vstupem do moře, vhodné zejména pro děti.

Sport a zábava: Tenisové kurty, minigolf, půjčování jízdních kol, potápění, různé vodní sporty na pláži, (lodičky, šlapací kola, motorové čluny, skútry). Možnost lodních výletů na ostrovy Brač a Hvar, příjemné procházky podél moře do Tučepi a do hor.

Slevy:*

• při zaplacení celého apartmánu 1/4
1 dítě do 12 let na přistýlce (jako 5. osoba) ZDARMA

• při zaplacení celého studia 1/4
1 dítě do 8 let na přistýlce (jako 5. osoba) ZDARMA

Ceny nezahrnují: Pojištění léčebných výloh v zahraničí a storno pojištění zájezdu 260 Kč/osoba a týden (děti narozené po 1. 1. 1998 - 150 Kč/týden) • dopravu.

Doprava: Vlastní nebo autobusem za 2 390 Kč/osoba (odjezd z ČR v pátek, příjezd do ČR v neděli).

| Číslo z. | Termín | Studio | | | Apartmá |
|----------|-----------------|--------|-------|-----------|------------|
| | | 1/2 | 1/3 | 1/4 (P8)* | 1/4 (P12)* |
| MA20201 | 02.06. - 16.06. | 4 790 | 5 590 | 6 990 | 8 490 |
| MA20202 | 16.06. - 30.06. | 6 490 | 7 790 | 9 290 | 9 990 |
| MA20203 | 30.06. - 07.07. | 7 290 | 8 590 | 10 390 | 10 990 |
| MA20204 | 07.07. - 11.08. | 7 790 | 9 490 | 11 990 | 12 790 |
| MA20205 | 11.08. - 18.08. | 7 290 | 8 690 | 10 390 | 10 990 |
| MA20206 | 18.08. - 25.08. | 5 990 | 7 490 | 8 990 | 9 990 |
| MA20207 | 25.08. - 01.09. | 4 890 | 5 690 | 7 990 | 8 590 |
| MA20208 | 01.09. - 22.09. | 4 790 | 5 490 | 6 990 | 7 990 |

Cena je uvedena za celé studio, apartmán/týden s vlastní stravou a pobytovou taxou. Pobyt sobota - sobota.

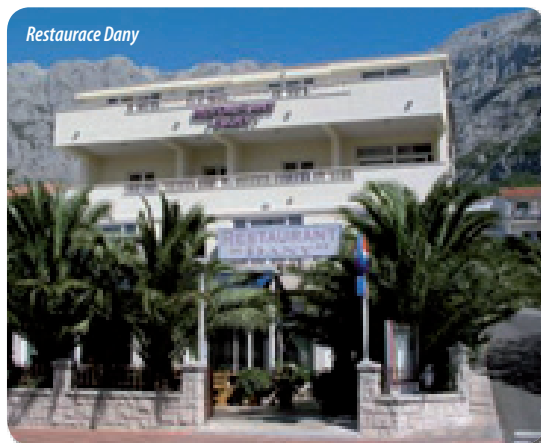
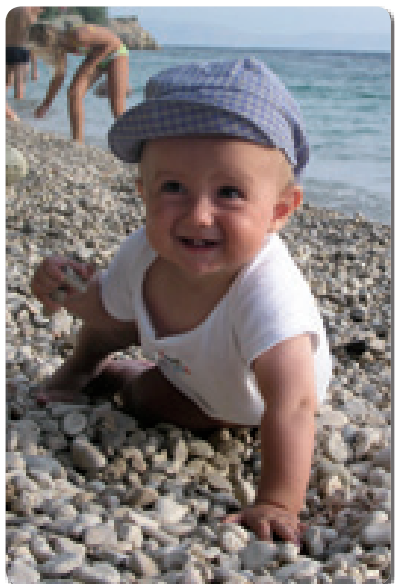
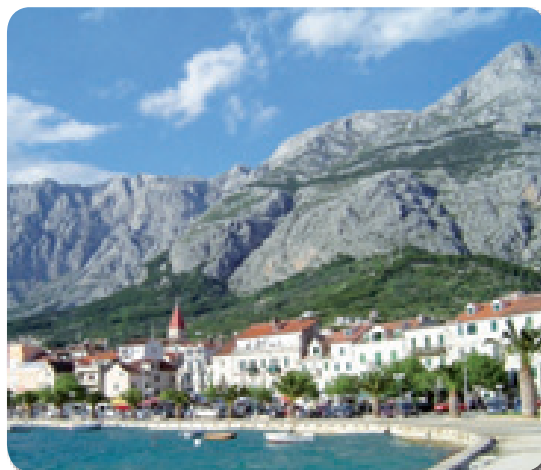
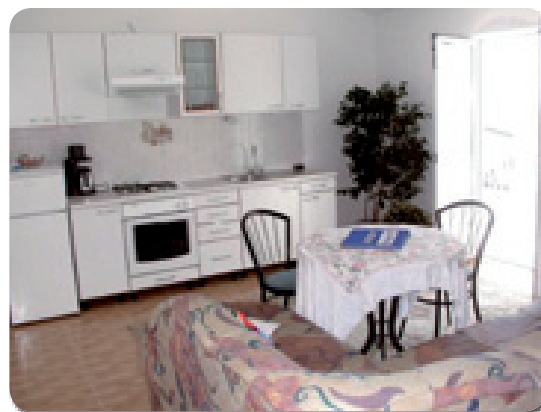

PODGORA



PODGORA je malebné přímořské letovisko na Makarské riviéře chráněné masivem Biokovo, 7 km jihovýchodně od Makarské a 70 km od Splitu. Letovisko láká svou přírodní krásou, nádhernými oblázkovými plážemi a bohatou zelení. Dlouholetá turistická tradice nabízí bezpočet kulturního a sportovního využití. Při příjezdu po jadranské magistrále Vás bude už z dálky vítat "Zlomené křídlo racka" symbol Podgory.

Vila Kovačević

Nachází se 30 m od moře a centra, 200 metrů od pláže. Parkování je možné zdarma cca 100 – 200 m od vily.

Ubytování: 2 studia 1/2 umístěná v přízemí a v 1. patře samostatné vilky. Studio v přízemí má ložnici s 2 oddělenými lůžky, studio v 1. patře s manželskou postelí. Obě studia jsou vybavena televizí, ventilátorem, kuchyňským koutem, sociálním zařízením a menším posezením před studií. U studia



v 1. patře lze připlatit klimatizaci. Ze studií není výhled na moře.

Komfortně zařízený dvoupodlažní apartmán 1/4 (s možností 2 přistýlek – rozkládací gauč) se nachází ve 2. a 3. patře vily. Třípokojový apartmán tvoří obývací pokoj s rozkládacím gaučem a TV/SAT, kuchyňka vybavená mikrovlnnou troubou, kávovarem, jídelním stolem, sociální zařízení, ventilátor a lodžie. V patře je menší dvoulůžkový pokoj s ventilátorem a výhledem na hory a větší dvoulůžková ložnice s možností 1 přistýlky, s TV/SAT, ventilátorem a balkonem s výhledem na moře a Podgoru. V apartmánu lze připlatit 2 x klimatizaci (1 x v kuchyni, 1 x v ložnici v patře).

Stravování: Vlastní - příprava jídel v kuchyňce studia, apartmá.

Pláž: Oblázkové pláže s pozvolným vstupem do moře, vhodné zejména pro děti.

Sport a zábava: Restaurace, kavárny na pláži, vodní sporty na pláži, lodní výlety na ostrov Hvar a Brač.



| Číslo z. | Termín | St 1/2 v přízemí | St 1/2 v patře | Ap. 1/4 |
|----------|-----------------|------------------|----------------|---------|
| PG20101 | 02.06. – 30.06. | 5 790 | 6 590 | 12 990 |
| PG20102 | 30.06. – 18.08. | 7 690 | 7 690 | 15 490 |
| PG20103 | 18.08. – 01.09. | 5 990 | 6 790 | 12 990 |
| PG20104 | 01.09. – 22.09. | 5 790 | 6 590 | 12 990 |

Cena je uvedena za celé studio nebo apartmán/týden s vlastní stravou a pobytovou taxou. Pobyť sobota – sobota.

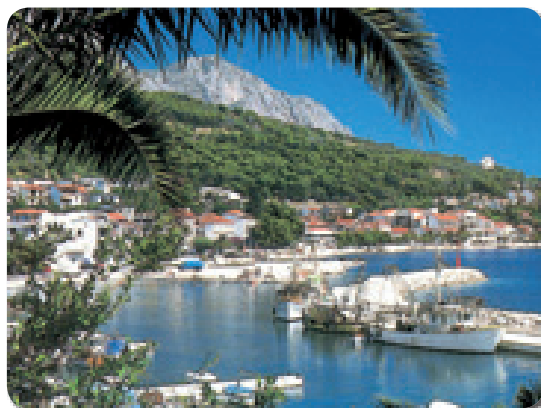

Připlátky: Přistýlka v apartmánu 1 390 Kč/týden • klimatizace 5 EUR/studio, apartmán/den, 2 x klimatizace 8 EUR/apartmán/den.

Ceny nezahrnují: Pojištění léčebných výloh v zahraničí a storno pojištění zájezdu - 260 Kč/osoba a týden (dětí narozené po 1. 1. 1998 - 150 Kč/týden) • dopravu.

Doprava: Vlastní nebo autobusem za 2 390 Kč/osoba (odjezd z ČR v pátek, příjezd do ČR v neděli).



GRADAC



GRADAC se nachází v nejjižnější části Makarské riviéry cca 40 km od města Makarská. První zmínky o Gradacu pocházejí z 10. století a četné historické pozůstatky svědčí o bohaté historii tohoto malého města. Gradac je vhodný pro pořádné výlety a to jak na pevnině, tak na ostrovech, které jsou propojeny pravidelnou autobusovou linkou z Makarské, Splitu, Dubrovniku a Ploče a pravidelnými odjezdy trajektů z Trpanje z poloostrova Pelješac. K přírodním drahokamům patří Bačinská jezera (8 km) a delta řeky Neretvy (15 km). Jedinečná poloha v blízkosti mnoha atraktivních turistických destinací, krásné pláže, kulturní a historické památky, dobré jídlo a zábava, to vše přispívá k strávení příjemné dovolené v Gradacu.

Hotel Laguna

Poloha: Hotel Laguna se nachází v západní části turistického místa Gradac, na jihu Makarské riviéry, přímo na pláži s krásným

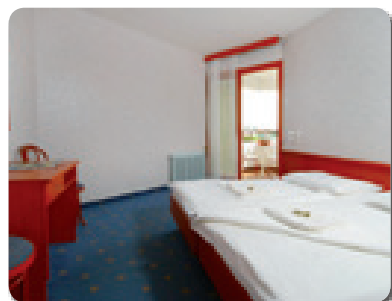

výhledem na záliv Neretva a zátoku Pelješac. Hotel je vzdálený cca 400 m od centra, v blízkosti jsou místní obchody, obchody se suvenýry a restaurace.

Vybavení: V hotelu se nachází klimatizovaná restaurace, restaurace s terasou, aperitiv bar a kavárna s terasou.

Ubytování: Dvoulůžkové pokoje - moderně zařízené, s možností přistýlky, s vlastním sociálním zařízením, telefonem, TV/SAT a balkonem s výhledem na moře.

Rodinné pokoje 2+2 - ložnice se dvěma lůžky, obývací pokoj s rozkládacím gaučem pro 2 osoby, 2 sociální zařízení, TV/SAT, telefon a 2 balkóny.

Stravování: V ceně pobytu polopenze (snídaně a večeře formou bufetu). Možnost dokoupení obědů 310 Kč/osoba a oběd.

Pláž: Oblázková pláž s postupným vstupem do moře, vhodné zejména pro děti.

Sport a zábava: Tenisové centrum se třemi tenisovými kurty a osvětlením, kurz plach-

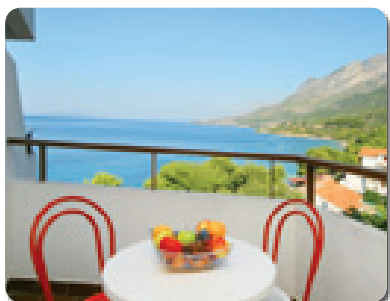

| Číslo z. | Termín | L | P | D 12 | D 12 P | 1/1 |
|----------|---------------|-------|-------|-------|--------|--------|
| GR20101 | 07.04.-05.05. | 5 790 | 5 290 | 4 490 | zdarma | 7 990 |
| GR20102 | 05.05.-26.05. | 6 390 | 5 890 | 4 990 | zdarma | 8 890 |
| GR20103 | 26.05.-09.06. | 6 990 | 6 390 | 5 490 | zdarma | 9 790 |
| GR20104 | 09.06.-30.06. | 7 990 | 7 190 | 6 190 | zdarma | 10 990 |
| GR20105 | 30.06.-25.08. | 9 490 | 8 590 | 7 490 | 6 590 | 13 190 |
| GR20106 | 25.08.-15.09. | 7 990 | 7 190 | 6 190 | zdarma | 10 990 |
| GR20107 | 15.09.-22.09. | 6 990 | 6 390 | 5 490 | zdarma | 9 790 |
| GR20108 | 22.09.-29.09. | 6 390 | 5 890 | 4 990 | zdarma | 8 890 |

Cena za osobu/týden s polopenzí, parkováním a pobytovou taxou. Pobyť sobota-sobota.

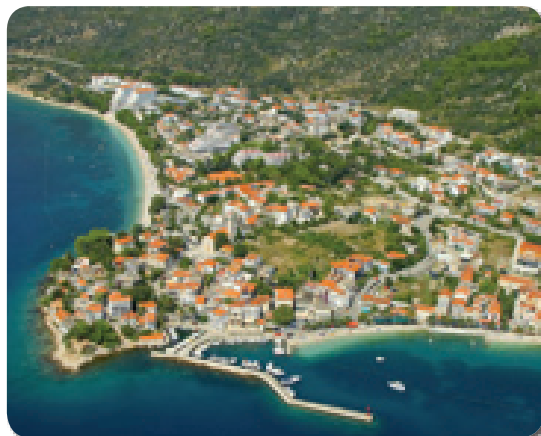

tění, dětské hřiště na terase nebo plážový volejbal.

Slevy: Dítě do 12 let na přistýlce s polopenzí zdarma v doprovodu 2 dospělých osob ve dvoulůžkovém pokoji. Cena v tabulce pro dítě do 12 let na přistýlce platí při ubytování v rodinném pokoji. Hotel nabízí parkování pro své hosty zdarma.

Připlátky: Dětská postýlka 90 Kč/noc. Trezor 3€/den.

Ceny nezahrnují: Pojištění léčebných výloh v zahraničí a storno pojištění zájezdu - 260 Kč/osoba a týden (dětí narozené po 1. 1. 1998 - 150 Kč/týden) • dopravu.

Doprava: Vlastní nebo autobusem 2 390 Kč/osoba (odjezd z ČR v pátek, příjezd do ČR v neděli).



Všeobecné podmínky pro účastníky zájezdů

Tyto všeobecné podmínky upravují vzájemné smluvní vztahy mezi CK Rywal spol. s r. o. (dále jen CK) a fyzickými osobami jako uživateli služeb CK Rywal spol. s r. o. v souladu s příslušnými ustanoveními obecně závazných právních předpisů České republiky jako jsou Občanský zákoník, Obchodní zákoník, Zákon č. 159/1999 Sb. aj. Případné spory rozhoduje příslušný soud v místě legálního sídla organizace.

I. – Účastníci smluvního vztahu

Účastníci smluvního vztahu jsou:

- CK Rywal spol. s r. o., která v rámci svého předmětu podnikání zajišťuje zákaznickým následující služby a programy v tuzemsku i v zahraničí
 - standardní činnost, tj. pobyty a programy nabízené v katalogu s předem vyhlášeným programem,
 - forfaitová činnost, tj. pobyty a programy na objednávku.
- Fyzická nebo právnická osoba nebo zákonný popř. pověřený zástupce, která si zakoupí ubytování nebo zájezd pořádaný CK Rywal spol. s r. o.

II. – Vznik smluvního vztahu

Smluvní vztah vzniká vyplněním a podepsáním „Cestovní smlouvy – závazné přihlášky“ (dále jen cestovní smlouva) a následným potvrzením CK. Za smluvní závazek dalších osob (spoluúčastníků ubytování nebo zájezdu) uvedených v cestovní smlouvě odpovídá zákazník, který cestovní smlouvu vyplnil a podepsal.

Závazná účast na ubytování nebo zájezdu se provádí zaplacením celé částky a nebo zaplacením zálohy ve výši 50 % z celkové ceny ubytování nebo zájezdu a současným zasláním nebo osobním předáním vyplněné cestovní smlouvy. Pokud vyplněná cestovní smlouva nebude předána se zálohou, nebude na zaplacenou zálohu brán zřetel. Doplátek do celé částky se potom provede do 31 dnů před nástupem na ubytování nebo zájezd.

III. – Cestovní doklady

Každý účastník ubytování nebo zájezdu je povinen mít u sebe tyto doklady:

- u zájezdů tuzemských platný občanský průkaz,
- u zahraničních zájezdů a pobytů v Evropské unii platný cestovní pas nebo občanský průkaz, mimo Evropskou unii platný cestovní pas.

IV. – Odstoupení zákazníka od smlouvy nebo změny v knihovně

Zákazník může kdykoliv odstoupit od cestovní smlouvy. Toto odstoupení musí být provedeno písemně a prokazatelně doručeno CK.

CK náleží odškodnění (stornopoplatek), který je stanoven podle délky času mezi odstoupením od smlouvy ze strany zákazníka (rozhodující je čas, kdy bylo toto odstoupení CK písemně doručeno) a prvním dnem zájezdu následovně:

- skutečně vzniklé náklady, nejméně však 10 % z ceny zájezdu, dojde-li ke zrušení zájezdu v době od zaplacení do 46 kalendářních dnů před stanoveným termínem odjezdu,
- skutečně vzniklé náklady, nejméně však 15 % z ceny zájezdu, dojde-li ke zrušení zájezdu v době od 45 do 29 kalendářních dnů před stanoveným termínem odjezdu,
- skutečně vzniklé náklady, nejméně však 30 % z ceny zájezdu, dojde-li ke zrušení zájezdu v době od 28 do 15 kalendářních dnů před stanoveným termínem odjezdu,
- skutečně vzniklé náklady, nejméně však 50 % z ceny zájezdu, dojde-li ke zrušení zájezdu v době od 14 do 8 kalendářních dnů před stanoveným termínem odjezdu,
- skutečně vzniklé náklady, nejméně však 80 % z ceny zájezdu, dojde-li ke zrušení zájezdu v době od 7 do 3 kalendářních dnů před stanoveným termínem odjezdu,
- 100 % ceny zájezdu, dojde-li ke zrušení účasti na zájezdu v době 2 kalendářní dny a kratší nebo při nedostavení se k odjezdu zájezdu,
- 100 % ceny zájezdu, pokud byl účastník vrácen z hranic pro nedodržení pasových, celních a devizových předpisů.

Pokud klient změnil termín pobytu (zájezdu) a později tento pobyt (zájezd) stornuje, počítají se storno poplatky k původnímu termínu pobytu (zájezdu).

Stornopoplatky budou odečteny od platby za zájezd i v případě odstoupení zákazníka od smlouvy ze zdravotních, rodinných a jiných problémů.

Na přání zákazníka provedeme za poplatek 300 Kč/osoba změnu v cestovní smlouvě do 30 kalendářních dnů před termínem odjezdu zájezdu nebo nástupem na pobyt. Za změnu v cestovní smlouvě se považuje: změna jména účastníka, změna ubytovacího zařízení, změna délky ubytování nebo zájezdu, termín odjezdu nebo nástupu na ubytování, způsob přepravy atd. Pozdější změny se mohou provést jedině po odstoupení od cestovní smlouvy za výše stanovených stornopodmínek a při současném sepsání nové cestovní smlouvy.

V. – Bezplatné odstoupení zákazníka od smlouvy

Zákazník může odstoupit od cestovní smlouvy v následujících případech a CK vůči němu nebude uplatňovat žádné nároky, pokud:

- cena ubytování nebo zájezdu byla zvýšena o více jak 10 % původní ceny ubytování nebo zájezdu,
 - byl změněn termín odjezdu zájezdu o více jak 48 hodin oproti původnímu termínu zájezdu,
 - byl závažně změněn program zájezdu, místo ubytování, způsob přepravy atd.
- Za závaznou změnu ubytování a služeb se nepovažuje změna při poskytnutí ubytování nebo služeb stejné nebo vyšší kvality v témže pobytovém místě, bez dalšího požadování doplatku klienta.

Na svoje odstoupení musí zákazník do 5 dnů upozornit písemně CK, pokud tak neučiní, má se za to, že s navrhovanou změnou souhlasí.

VI. – Změny smluvních podmínek

CK si vyhrazuje právo zrušit zájezd nejpozději 21 dní před zahájením zájezdu, jestliže nebylo dosaženo počtu 29 platících účastníků u zájezdu s autobusovou dopravou zajišťovanou CK. O zrušení zájezdu je CK povinná neprodleně informovat zákazníka a vrátit mu celou jeho zaplacenou částku na zájezd bez dalších náhrad. Pokud CK provede před odjezdem zájezdu změnu v termínu, hodině odjezdu nebo ceně zájezdu, je povinná tuto skutečnost neprodleně oznámit zákazníkovi. CK si vyhrazuje právo v průběhu zájezdu na změnu hodiny příjezdu, hodiny odjezdu

zpět do ČR, jakož i změnu trasy a věcného i časového programu z důvodu zásahu vyšší moci, z důvodu rozhodnutí státních orgánů, jež mají přímý i nepřímý vliv na průběh zájezdu a z důvodu mimořádných okolností (stávky, dopravní problémy, poruchy, neštěstí apod.).

CK nepřebírá ze shora uvedených případů odpovědnost za důsledky a škody plynoucí ze změny programu.

CK také nepřebírá odpovědnost za změny programu zájezdu, trasy a služeb z důvodu zásahu vyšší moci v průběhu zájezdu. V tomto případě může CK zajistit jen služby v souladu se svými možnostmi. CK si vyhrazuje právo na změnu ubytovacího zařízení, je-li tato změna provedena ze strany zahraničního partnera a CK nemohla tuto změnu ovlivnit.

Jestliže CK zruší zájezd, který je předmětem smluvního vztahu z jiných důvodů, než je uvedeno v článku VI. těchto podmínek ve lhůtě kratší než 20 dnů před termínem jeho zahájení, je povinná zákazníkovi uhradit pokutu ve výši 10 % z ceny zájezdu.

VII. – Reklamac

V případě, že klient je přesvědčen o nesplnění nebo vadném plnění příslibů služeb, doporučujeme uplatnit svoji reklamac nejpozději do dvou týdnů ode dne ukončení zájezdu u cestovní kanceláře nebo zprostředkovatele, kde si zájezd zakoupil. Svoji reklamací dokládá potřebnými doklady, které prokazují oprávněnost této reklamac.

Pokud klient nedodrží lhůtu na uplatnění reklamac stanovenou dle Občanského zákoníku, a nebo k ní nedoloží potřebné doklady, prokazující oprávněnost reklamac, nebude brán na tuto reklamac zřetel.

Pokud je možno vadnému plnění zabránit na místě, je klient povinen toto nahlásit zástupci cestovní kanceláře nebo na recepci, popř. na kancelář, která je partnerem CK na místě a zajišťuje zde ubytování a služby, popřípadě přímo na CK.

tel.: +420 596 116 034, tel./fax: +420 596 122 048

Pokud klient mohl ovlivnit vadné plnění a neučinil tak, nebude brán zřetel na jeho pozdější reklamac.

VIII. – Pojištění

Pojištění léčebných výloh v zahraničí a pojištění storna zájezdu není v ceně zájezdu. Klienti CK si mohou zakoupit fakultativně v CK cestovní pojištění Generali pojišťovny, které zahrnuje:

- pojištění léčebných výloh – do výše 1 700 000 Kč,
- přivolení opatrování – do výše 50 000 Kč,
- pojištění smrti následkem úrazu – 100 000 Kč,
- pojištění trvalých následků úrazu – do výše 200 000 Kč,
- pojištění odpovědnosti za škody na zdraví 3. osoby – do výše 1 000 000 Kč,
- pojištění odpovědnosti za škody na věci 3. osoby – do výše 1 000 000 Kč,
- pojištění odpovědnosti – finanční náhrada za ušlý zisk – do výše 50 000 Kč,
- pojištění zavazadel (osobní věci) – do výše 30 000 Kč,
- pojištění storna zájezdu z důvodu nemoci – 80 % stornopoplatků, max. 10 000 Kč.

Základní sazba pojištění do zahraničí:

osoby starší 15 let – 260 Kč/10 dnů
dětí narozené po 1.1.1998 – 150 Kč/10 dnů

Cena zájezdu zahrnuje povinné pojištění CK ve smyslu zákona č. 159/1999 Sb. Na základě povinného smluvního pojištění ve smyslu zákona č. 159/1999 Sb. vzniká zákazníkovi pojištěného CK právo na plnění v případech, kdy CK z důvodu svého úpadku:

- neposkytne zákazníkovi dopravu z místa v zahraničí do České republiky, pokud je tato doprava součástí zájezdu,
- nevrátí zákazníkovi zaplacenou zálohu nebo cenu zájezdu v případě, že se zájezd neuskutečnil,
- nevrátí zákazníkovi rozdíl mezi zaplacenou cenou zájezdu a cenou částečně poskytnutého zájezdu v případě, že se zájezd uskutečnil jen z části.

IX. – Závěrečná ustanovení

Tyto „Všeobecné podmínky“ se vztahují na poskytování ubytování, dopravy, služeb a programů v tuzemsku i zahraničí organizovaných CK Rywal spol. s r. o. a nabývají účinnosti dne 1. 12. 2011.



Abyste měli jen příjemné vzpomínky z cest

- komplexní cestovní pojištění •
- asistenční služba 24 hodin denně •
- pomoc na cestách kdekoli ve světě •
- sjednejte přímo v naší cestovní kanceláři •



klientský servis: 844 188 188

www.general.cz